



# PREFEITURA MUNICIPAL DE SANTALUZ

PC CORONEL JOSE LEITAO - CENTRO

CNPJ: 13.807.870/0001-19 - CEP: 48.880-000 - SANTALUZ - BA

## NOTA DE LIQUIDAÇÃO

PROCESSO ADM: 177-2022

EMPENHO: 492 / 2024 Nº SUB-EMPENHO: 1815 Data do Sub-Empenho: 12/07/2024 TIPO DO EMPENHO: Estimativo

**FORNECEDOR**

Nome: **5516 - ASCN CONSTRUTORA LTDA** Tipo Pessoa: Jurídica  
 Endereço: AVENIDA CONSELHEIRO ELIEL MARTINS, 131 Complemento: CASA TERREO  
 Bairro: CENTRO Cidade: RIACHAO DO JACUIPE Estado: BA  
 CNPJ: 33.957.361/0001-80 Insc. Estadual: CPF: RG:  
 Conta Corrente: 37725-2 Agência: 0684-X Banco: 001 - BANCO DO BRASIL S.A.

**DOTAÇÃO ORÇAMENTÁRIA**

Reduzido: 1007.4451.1754 - ORÇAMENTÁRIO E SUPLEMENTAR Data do Empenho: 20/05/2024

Unidade: 1201 - SECRETARIA MUNICIPAL DE INFRAESTRUTURA  
 Função: 15 - Urbanismo  
 Sub-Função: 451 - Infra-estrutura Urbana  
 Programa: 008 - INFRAESTRUTURA E DESENVOLVIMENTO ECONÔMICO SUSTENTÁVEL  
 Ação: 1.007 - Investimentos em Obras Estruturantes  
 Elemento: 4.4.90.51.00 - Obras e Instalações  
 Fonte: 1754 - Recursos de Operações de Crédito  
 Sub-Elemento: 4.4.90.51.01 - OBRAS E INSTALACOES (MAO DE OBRA)

Modalidade: Regime Diferenciado de Contratação Pública - RE Nº Lic.: 006-2022RDC	Saldo Anterior	Valor do Empenho	Saldo Atual
Convênio: Contrato: 245-2022	840.121,24	13.857,58	826.263,66
Patrimônio: -			

**HISTÓRICO**

REFERENTE A CONTRATAÇÃO DE EMPRESA DE ENGENHARIA PARA EXECUÇÃO DE OBRA NA REFORMA DOS POSTOS DE SAUDE DO POVOADO DE TAPINHA NA ZONA RURAL DO MUNICÍPIO, ATENDENDO AS DEMANDAS DA SECRETARIA DE INFRAESTRUTURA DO MUNICÍPIO DE SANTALUZ-BA, LICITAÇÃO Nº006-2022DRC, CONTRATO Nº245-2022. OBRA Nº 097/2023. BOLETIM DE MEDIÇÃO 02. PERÍODO DE MEDIÇÃO 01/06/2024 À 19/06/2024. NFS-e 492.

Movimentação Empenho		
Saldo Anterior	Sub-Empenho	Saldo Atual
10.288,06	10.288,06	0,00

Data do Empenho: 20/05/2024 Data do Liquidação: 12/07/2024

**RETENÇÕES**



Código	Descrição	Valor
2.1.8.8.1.01.02.00.00.057	CONTRIBUIÇÃO AO RGPS - Fonte 1754 INSS	679,01
2.1.8.8.1.01.04.00.00.057	IRRF - Fonte 1754	123,46
2.1.8.8.1.01.08.00.00.057	ISS - Fonte 1754	308,64
## Nove mil e setenta e seis reais e noventa e cinco centavos ##		Valor Retido 1.111,11
		Valor Líquido 9.176,95

**DOCUMENTOS COMPROBATÓRIOS**

NOTA FISCAL	Data Emissão	Número	Série	Sub-Série	Data Validade	Valor R\$
	20/06/2024	492	U			10.288,06
Quantidade: 1	Total:					10.288,06

**DESDOBRAMENTOS (PCASP)**

Código	Descrição	Valor R\$
123210601	LIQUIDAÇÃO OBRAS EM ANDAMENTO	10.288,06

Declaro que os materiais foram recebidos e/ou serviços prestados em 12/07/2024.  ARISMÁRIO BARBOSA JUNIOR Prefeito Municipal Matrícula: 6422	Declaro que a despesa relativa a nota de empenho supra está liquidada em 12/07/2024, podendo efetuar o pagamento.  NAIARA DA CUNHA CARMO Contador(a) Matrícula: 6408
---	---

*Documentação conferida  
 23/07/2024  
 Jaqueline Trabuco da Silva  
 Controladora Sistema  
 Portaria 282/2024*

SIARC -







# PREFEITURA MUNICIPAL DE SANTALUZ

Av. Getúlio Vargas - Centro Administrativo Cep: 48.880-000 - Santaluz-BA.

Telefone: 75 3265-2843 www.santaluz.ba.gov.br



Santaluz, 03/07/2024

A empresa:

ASCN CONSTRUTORA LTDA; CNPJ: 33.957.361/0001-80.

Endereço:

AV. Conselheiro Eliel Martins 131, Centro – RIACHÃO DO JACUÍPE - BA, CEP 44640000

ORIENTAÇÕES PARA EMPENHO
<b>FONTE DE PAGAMENTO:</b>
SECRETÁRIA DE INFRAESTRUTURA
<b>AÇÃO:</b>
FINISA
<b>HISTÓRICO:</b>
Contratação de empresa de engenharia para execução de obra na reforma de postos de saúde no Município de Santaluz – Bahia – TAPINHA
<b>Processo Licitatório:</b> RDC 006-2022
<b>Contrato:</b> 245/2022 <b>Processo administrativo:</b> 177/2022 <b>Nº da obra:</b> 097/2023
<b>Nº da Nota Fiscal (Matricula):</b> 492 <b>VALOR DA NOTA:</b> R\$ 10.288,06 <b>PERÍODO DA MEDIÇÃO:</b> 01/06/2024 a 19/06/2024 <b>DOCUMENTOS EM ANEXO.</b> RELATÓRIO FOTOGRAFICO, CERTIDÕES, NOTA FISCA, BM 02, RDO, RELATÓRIO DA GFIP CP 06, DCTFWEB CP 06.
<b>CONTA:</b> AGÊNCIA 0684-X C/C: 37725-2 BANCO DO BRASIL
Recurso - FINISA

Atenciosamente,

  
Fiscal de contratos







# PREFEITURA MUNICIPAL DE RIACHÃO DO JACUIPE - ESTADO DA BAHIA

RUA DR. ALVARO COVA, 217 - CENTRO  
CNPJ: 14.043.269/0001-60 | e-mail:tributos@riachaodojacuipe.ba.gov.br TEL:7532641638

Número da nota:  
**492**  
Data e hora de Emissão:  
**20/06/2024 17:42:41**  
Código de Verificação:  
**af072c5ec9**



## NOTA FISCAL DE SERVIÇOS ELETRÔNICA

### PRESTADOR DE SERVIÇOS

CPF/CNPJ: **33957361000180** Inscrição Municipal: **003.716/001-60**

Nome/Razão Social:  
**ASCN CONSTRUTORA LTDA**

Endereço:  
**AV. CONSELHEIRO ELIEL MARTINS 131, - CENTRO - CEP: 44640000 - RIACHAO DO JACUIPE - BA**  
E-mail:  
**ascn.engenharia@gmail.com**

### TOMADOR DE SERVIÇOS

Nome/Razão Social:  
**PREFEITURA MUNICIPAL DE SANTA LUZ**

CPF/CNPJ: **13807870000119** Inscrição Municipal: **00000000000000**

Endereço:  
**PRAÇA CORONEL JOSE LEITÃO 05, - CENTRO - CEP: 48880000 - SANTALUZ - BA**  
E-mail:

DECLARAÇÃO PARA OS DEVIDOS FINS QUE:	
<input checked="" type="checkbox"/>	O(s) serviço(s) foi(ram) prestado(s)
<input type="checkbox"/>	O(s) Material(is) foi(ram) recebido(s)
<input type="checkbox"/>	A(s) Cpra(s) foi(ram) efetuada(s)

20/06/24

### DISCRIMINAÇÃO DOS SERVIÇOS

2º MEDIÇÃO DA EXECUÇÃO DE OBRA NA REFORMA DE POSTOS DE SAÚDE DO MUNICÍPIO DE SANTALUZ-BAHIA.

POSTO DO POVOADO DE TAPINHA-ZONA RURAL

CONTRATO 245/2022.

PERÍODO 2BM: 01/05/2024 À 31/05/2024

VALOR TOTAL DA NOTA = R\$ 10.288,06

40% DO VALOR TOTAL DA NOTA DESTINADO P/ MÃO DE OBRA = R\$ 4.115,22

60% DO VALOR TOTAL DA NOTA DESTINADO P/ MATERIAIS/ MÁQUINAS/ EQUIPAMENTOS=R\$ 6.172,84

ISS RETIDO NA FONTE

DADOS BANCÁRIOS PARA RECEBIMENTO DO VALOR LÍQUIDO:

BANCO DO BRASIL / AG 0684-X / CONTA CORRENTE 37725-2 / ASCN CONSTRUTORA LTDA

*Frederico J. Costa*  
Luz Anheiro C. S.  
Cred. 0E200C99-7

### LOCAL DE PRESTAÇÃO DOS SERVIÇOS

SANTALUZ - BA

**VALOR TOTAL DA NOTA = R\$10.288,06**

CNAE:

**4120400 - Construção de edifícios**

Item da lista de serviços:

**7.02 - Execução, por administração, empreitada ou subempreitada, de obras de construção civil, hidráulica ou elétrica e de outras obras semelhantes, inclusive sondagem, perfuração de poços, escavação, drenagem e irrigação, terraplanagem, pavimentação, concretagem e a instalação e montagem de produtos, peças e equipamentos (exceto o fornecimento de mercadorias produzidas pelo prestador de serviços fora do local da prestação dos serviços, que fica sujeito ao ICMS)**





Valor total das deduções (R\$): <b>4.115,22</b>	Base de cálculo (R\$): <b>6.172,84</b>	Alíquota (%): <b>5,00</b>	Valor do ISS (R\$): <b>308,64</b>	Crédito (R\$): <b>0,00</b>
--	---	------------------------------	--------------------------------------	-------------------------------

**OUTRAS INFORMAÇÕES**

Valor INSS (R\$): <b>679,01</b>	Valor PIS (R\$): <b>0,00</b>	Valor COFINS (R\$): <b>0,00</b>	Valor IR (R\$): <b>123,45</b>	Valor CSLL (R\$): <b>0,00</b>	Outras retenções (R\$): <b>0,00</b>	Valor líquido (R\$): <b>9.176,96</b>
------------------------------------	---------------------------------	------------------------------------	----------------------------------	----------------------------------	--	---

- O ISS desta Nota será RETIDO pelo Tomador de Serviço, que deverá recolher através de GUIA.

- **COMPETÊNCIA:** 06/2024 (mês/ano)

- **Para consultar a autenticidade desse Documento Fiscal acesse:** <https://www.nfservico.com.br/riachaodojacuipe>



**CARTA DE CORREÇÃO DE NOTA FISCAL DE SERVIÇOS ELETRÔNICA (NFS-e 492)**

ASCN CONSTRUTORA LTDA, pessoa jurídica de direito privado, devidamente inscrita no CNPJ/MF sob n° 33.957.361/0001-80, com CNAE principal n° 41.20-4-00 - Construção de edifícios, estabelecida na Avenida Conselheiro Eliel Martins, n° 131, casa térreo, Centro, Riachão do Jacuípe, Estado da Bahia, CEP 44.640-000, devidamente representada pelo sócio titular pessoa física **ANTÔNIO SOARES CORDEIRO NETO**, CPF n° 038.768.825-08, vem à ilustre presença de Vossa Senhoria, **requerer a correção da descrição dos serviços indicados na Nota Fiscal de Serviços Eletrônica (NFS-e) sob o número 492, emitida em 20/06/2024, conforme demonstrado no quadro abaixo:**

Onde se lê:	2º MEDIÇÃO DA EXECUÇÃO DE OBRA NA REFORMA DE POSTOS DE SAÚDE DO MUNICÍPIO DE SANTALUZ-BAHIA. POSTO DO POVOADO DE TAPINHA-ZONA RURAL CONTRATO 245/2022. PERÍODO 2BM: 01/05/2024 Á 31/05/2024
Leia-se:	2º MEDIÇÃO DA EXECUÇÃO DE OBRA NA REFORMA DE POSTOS DE SAÚDE DO MUNICÍPIO DE SANTALUZ-BAHIA. POSTO DO POVOADO DE TAPINHA-ZONA RURAL CONTRATO 245/2022. PERÍODO 2BM: 01/06/2024 Á 19/06/2024

Termos em que, pede e espera deferimento.

Riachão do Jacuípe/BA, 03 de julho de 2024

ANTONIO SOARES  
CORDEIRO  
NETO:03876882508

Assinado de forma digital por  
ANTONIO SOARES CORDEIRO  
NETO:03876882508  
Dados: 2024.07.03 08:21:29 -03'00'

ASCN CONSTRUTORA LTDA  
CNPJ. 33 957.361/0001- 80  
ANTONIO SOARES CORDEIRO NETO  
PROPRIETÁRIO / ENG. CIVIL 93746BA  
CPF: 038.768.825-08  
RG: 13998270-14 SSP/BA

DECLARO PARA OS DEVIDOS FINS QUE:

O(s) Serviço(s) foi(ram) prestado(s)

O(s) Material(is) foi(ram) recebido(s)

A(s) Obra(s) foi(ram) efetuada(s)

M 03/07/24

Assinatura







# ISSQN Terceiros

Nº DAM: 397396		CONTRIBUINTE 27889 - ASCN CONSTRUTORA EIRELI			INSCRIÇÃO:	
TIPO / NOME LOGRADOURO: PEDRO PAULO DA SILVA					NÚMERO: 133	
COMPLEMENTO:			BAIRRO: CENTRO	MUNICÍPIO: RIACHÃO DO JACUIPE	UF: BA	
<b>DOCUMENTOS</b>						
C.N.P.J. / CPF: 33.957.361/0001-80			R.G.:	ORGÃO		
<b>TOMADOR</b>						
CONTRIBUINTE TOMADOR: PREFEITURA MUNICIPAL DE SANTALUZ					C.N.P.J. / CPF: 13.807.870/0001-19	
<b>COMPOSIÇÃO DO TRIBUTO</b>						
Base Cálculo:	Aliquota (%)	Valor R\$	Taxa Expediente R\$:	Valor Total R\$:		
6.172,83	5,000	308,64		308,64		
<b>DADOS PARA PAGAMENTO</b>						
DATA LANÇAMENTO: 12/07/2024	MÊS REFERÊNCIA: Junho	EXERCÍCIO: 2024	DATA EMISSÃO: 12/07/2024 10:14:43	DATA DE VENCIMENTO: 31/07/2024		
INSTRUÇÕES: 1- PAGÁVEL NAS AGENCIAS E CASH ELETRÔNICO DA CAIXA ECONÔMICA E BANCO DO BRASIL. 2- RECEBER ATÉ A DATA DE VENCIMENTO 3- NF-e Nº 492 - DATA DE EMISSÃO: 20-06-2024			(=) VALOR DEVIDO - R\$	308,64		
			(-) VALOR DO DESCONTO - R\$			
			(+) CORREÇÃO MONETÁRIA - R\$			
			(+) MULTA DE MORA - R\$			
			(+) JUROS DE MORA - R\$			
			(=) VALOR A PAGAR - R\$	308,64		



Operador: Daniele Nicodemos Da Silva



8174000003 . 7      08643906202 . 6      40731010500 . 9      00039739612 . 8

### AUTENTICAÇÃO MECÂNICA

VIA CONTRIBUINTE

DESTAQUE AQUI

VÁLIDO SOMENTE SE AUTENTICADO MECANICAMENTE POR BANCO AUTORIZADO



8174000003 . 7      08643906202 . 6      40731010500 . 9      00039739612 . 8

ATENÇÃO: NÃO AMASSE, NÃO DOBRE, NÃO PERFURE



# ISSQN Terceiros



MÊS REFERÊNCIA: Junho	Nº DAM: 397396	EXERCÍCIO: 2024	DATA: 12/07/2024 10:14:43	DATA VENCIMENTO: 31/07/2024
INSCRIÇÃO			(=) VALOR DEVIDO - R\$	308,64
ASCN CONSTRUTORA EIRELI			(=) VALOR A PAGAR - R\$	308,64





I.R.R.F

Nº DAM: 397397	CONTRIBUINTE 27889 - ASCN CONSTRUTORA EIRELI	INSCRIÇÃO: 27889	
TIPO / NOME LOGRADOURO: RUA PEDRO PAULO DA SILVA			NÚMERO: 133
COMPLEMENTO:	BAIRRO: CENTRO	MUNICÍPIO: RIACHÃO DO JACUIPE	UF: BA
DOCUMENTOS			
C.P.F.:	R.G.:	ORGÃO	C.N.P.J.: 33.957.361/0001-80
DESCRIÇÃO DA ATIVIDADE			
CÓDIGO ATIV: 433	ESPECIFICAÇÃO: I.R.R.F		
COMPOSIÇÃO DO TRIBUTO			
Base Cálculo: 123,46	Quantidade/Aliquota (%): 1,000	Valor UFPM: 1,000	Valor R\$: 123,46
Taxa Expediente R\$:		Valor Total R\$: 123,46	
DADOS PARA PAGAMENTO			
DATA LANÇAMENTO: 12/07/2024	PARCELA: 1/1	EXERCÍCIO 2024	DATA EMISSÃO: 12/07/2024 10:16:10
			DATA DE VENCIMENTO: 31/07/2024
Composição do Imposto/Lançamentos			
Valor do Tributo:	123,46	Vlr. Devido sem Desconto (VD):	123,46
Taxa de Expediente:		Vlr. do Desconto:	0,00
Valor de Base Calculo:	123,46	Vlr. Devido com Desconto	123,46
INSTRUÇÕES:			
1) Pagável na agências da Caixa Econômica Federal e Banco do Brasil;		(-) VALOR DEVIDO - R\$	
2) Multa de 02% após o vencimento sobre o valor devido;		123,46	
3) Juros de mora de 0,33% ao dia após o vencimento.		(-) VALOR DO DESCONTO - R\$	
4) NF-e Nº 492 - Data de emissão: 20-06-2024			
		(+ ) CORREÇÃO MONETÁRIA - R\$	
		(+ ) MULTA DE MORA - R\$	
		(+ ) JUROS DE MORA - R\$	
		(-) VALOR A PAGAR - R\$	
		123,46	



Operador: Daniele Nicodemos Da Silva



8172000001 . 3      23463906202 . 0      40731010100 . 8      00039739707 . 6

AUTENTICAÇÃO MECÂNICA

VIA CONTRIBUINTE

DESTAQUE AQUI

VÁLIDO SOMENTE SE AUTENTICADO MECANICAMENTE POR BANCO AUTORIZADO



8172000001 . 3      23463906202 . 0      40731010100 . 8      00039739707 . 6

ATENÇÃO: NÃO AMASSE, NÃO DOBRE, NÃO PERFURE



I.R.R.F

PARCELA: 1/1	Nº DAM: 397397	EXERCÍCIO 2024	DATA EMISSÃO: 12/07/2024 10:16:10	DATA VENCIMENTO: 31/07/2024
INSCRIÇÃO: 27889			(=) VALOR DEVIDO - R\$	123,46
ASCN CONSTRUTORA EIRELI			(=) VALOR A PAGAR - R\$	123,46







Tel.: (75) 98127-1488 / (75) 99189-5303  
E-mail: ascn.engenharia@gmail.com

OBJETO:	Contratação de empresa de engenharia para execução de obra na reforma de postos de saúde do município de Santaluz - Bahia
LOCAL:	SANTALUZ-BA

MEDICÃO: 2ª	VALOR DA MEDICÃO:	R\$	10.288,06
	OS: 097/2023		02/10/2023
Nº DO CONTRATO	245/2022		

PERÍODO:	01/06/2024 À 19/06/2024
SERVIÇO	REFORMA

POVOADO DE TAPINHA

Item	Descrição	Orçamento Sintético					PERÍODO		ACUMULADO		SALDO			
		Und	Quant.	Valor Unit	Valor Unit com BDI	Total	Quant.	Preço total (R\$)	Quant.	Preço total (R\$)	Quant.	Preço total (R\$)	%	
16	OBRA: REFORMA POSTO DE SAÚDE TAPINHA					96.412,45		10.288,06		24.145,64		72.266,81	75%	
17	SERVIÇOS PRELIMINARES					5.620,68		0,00		5.043,48		577,20	10%	
17.1	Placa de obra em chapa aço galvanizado, instalada - Rev 02_01/2022	m²	6	401,94	496,55	2.979,30		0,00	6,00	2.979,30	0,00	0,00	0%	
17.2	LIMPEZA MANUAL DE VEGETAÇÃO EM TERRENO COM ENXADA.AF_05/2018	m²	10	2,91	3,59	35,90		0,00	10,00	35,90	0,00	0,00	0%	
17.3	DEMOLIÇÃO DE ALVENARIA DE BLOCO FURADO, DE FORMA MANUAL, SEM REAPROVEITAMENTO. AF_12/2017	m³	6,5	52,52	64,88	421,72		0,00	6,50	421,72	0,00	0,00	0%	
17.4	TRANSPORTE COM CAMINHÃO BASCULANTE DE 10 M³, EM VIA INTERNA (DENTRO DO CANTEIRO - UNIDADE: M3XKM). AF_07/2020	M3X KM	65	7,19	8,88	577,20		0,00	0,00	0,00	65,00	577,20	100%	
17.5	Demolição de reboco	m²	40	7,86	9,71	388,40		0,00	40,00	388,40	0,00	0,00	0%	
17.6	Demolição manual de piso cimentado sobre lastro de concreto - Rev 01	m²	31,8	23,44	28,95	920,61		0,00	31,80	920,61	0,00	0,00	0%	
17.7	REMOÇÃO DE TELHAS, DE FIBROCIMENTO, METÁLICA E CERÂMICA, DE FORMA MANUAL, SEM REAPROVEITAMENTO. AF_12/2017	m²	73,83	3,27	4,03	297,53		0,00	73,83	297,53	0,00	0,00	0%	
18	MOVIMENTO DE TERRA					1.043,11		0,00		174,32		868,80	83%	
18.1	ESCAVAÇÃO MANUAL DE VALA PARA VIGA BALDRAME (INCLUINDO ESCAVAÇÃO PARA COLOCAÇÃO DE FÓRMAS). AF_06/2017	m³	1,15	122,70	151,58	174,31		0,00	1,15	174,32	0,00	0,00	0%	
18.2	ATERRO MANUAL DE VALAS COM AREIA PARA ATERRO E COMPACTAÇÃO MECANIZADA. AF_05/2016	m³	7,26	96,87	119,67	868,80		0,00	0,00	0,00	7,26	868,80	100%	
19	FUNDAÇÃO					754,09		0,00		754,10		0,00	0%	
19.1	LASTRO DE CONCRETO MAGRO, APLICADO EM BLOCOS DE COROAMENTO OU SAPATAS, ESPESSURA DE 3 CM. AF_08/2017	m²	3,83	19,02	23,49	89,96		0,00	3,83	89,97	0,00	0,00	0%	
19.2	Bloco cerâmico tipo "u" (calha) 9x19x19cm	m	25,5	18,33	22,64	577,32		0,00	25,50	577,32	0,00	0,00	0%	
19.3	CONCRETO FCK = 20MPA, TRAÇO 1:2,7:3 (EM MASSA SECA DE CIMENTO/ AREIA MÉDIA/ BRITA 1) - PREPARO MECÂNICO COM BETONEIRA 400 L. AF_05/2021	m³	0,15	468,50	578,78	86,81		0,00	0,15	86,82	0,00	0,00	0%	
20	ALVENARIA					7.789,54		3.830,15		7.789,55		0,00	0%	
20.1	Chapim de concreto pré-moldado	m	31,8	56,93	70,33	2.236,49	31,8	2.236,49	31,80	2.236,49	0,00	0,00	0%	
20.2	ALVENARIA DE VEDAÇÃO DE BLOCOS CERÂMICOS FURADOS NA HORIZONTAL DE 9X19X29 CM (ESPESSURA 9 CM) E ARGAMASSA DE ASSENTAMENTO COM PREPARO EM BETONEIRA. AF_12/2021	m²	84,15	53,42	65,99	5.553,05		24,15	1.593,66	84,15	5.553,06	0,00	0,00	0%
21	REVESTIMENTO					19.194,16		6.457,91		8.147,71		11.046,48	58%	
21.1	CHAPISCO APLICADO EM ALVENARIA (COM PRESENÇA DE VÃOS) E ESTRUTURAS DE CONCRETO DE FACHADA, COM EQUIPAMENTO DE PROJEÇÃO. ARGAMASSA TRAÇO 1:3 COM PREPARO EM BETONEIRA 400 L. AF_06/2014	m²	178,3	8,09	9,99	1.781,21								
21.2	Revestimento metálico em alumínio composto (Alucobond), e=0,3mm, pintura Kaynar 500 composta por seis camadas, inclusive estrutura metálica auxiliar em perfil de viga "U" de 2" - fornecimento e montagem	m²	14,17	452,02	558,42	7.912,81	114,18	1.140,66	178,30	1.781,22	0,00	0,00	0%	
21.3	MASSA ÚNICA, PARA RECEBIMENTO DE PINTURA OU CERÂMICA, ARGAMASSA INDUSTRIALIZADA, PREPARO MECÂNICO, APLICADO COM EQUIPAMENTO DE MISTURA E PROJEÇÃO DE 1,5 M3/H EM FACES INTERNAS DE PAREDES, ESPESSURA DE 5MM, SEM EXECUÇÃO DE TALISCAS. AF_06/2014	m²	209,7	24,58	30,36	6.366,49		0,00	0,00	0,00	14,17	7.912,81	100%	
21.4	SOLEIRA EM GRANITO, LARGURA 15 CM, ESPESSURA 2,0 CM. AF_09/2020	M	2,65	83,47	103,11	273,24	175,14	5.317,25	209,70	6.366,49	0,00	0,00	0%	
								0,00	0,00	0,00	2,65	273,24	100%	

Antonio Soares Cordeiro Neto  
Engenheiro Civil  
CREA nº 051888554-2



Franklin de J. S.  
Engenheiro Civil  
CREA nº 052100299-7



21.5	Letra em alumínio 20 x 20cm - instalado	un	19	91,04	112,47	2.136,93	0,00	0,00	0,00	19,00	2.136,93	100%
21.6	Letra em alumínio 45 x 45cm - instalado	un	3	195,21	241,16	723,48	0,00	0,00	0,00	3,00	723,48	100%
<b>22</b>	<b>PINTURA</b>					<b>12.695,52</b>	<b>0,00</b>	<b>0,00</b>	<b>0,00</b>		<b>12.695,52</b>	<b>100%</b>
22.1	Preparo de superfície com lixamento de paredes e tetos	m²	375,83	3,48	4,29	1.612,31	0,00	0,00	0,00	375,83	1.612,31	100%
22.2	APLICAÇÃO E LIXAMENTO DE MASSA LÁTEX EM PAREDES, UMA DEMÃO. AF_ 06/2014	m²	375,83	11,48	14,18	5.329,26	0,00	0,00	0,00	375,83	5.329,26	100%
22.3	APLICAÇÃO MANUAL DE PINTURA COM TINTA LÁTEX ACRÍLICA EM PAREDES, DUAS DEMÃOS. AF_ 06/2014	m²	375,83	12,40	15,31	5.753,95	0,00	0,00	0,00	375,83	5.753,95	100%
<b>23</b>	<b>ESQUADRIA</b>					<b>10.721,66</b>	<b>0,00</b>	<b>0,00</b>	<b>0,00</b>		<b>10.721,66</b>	<b>100%</b>
23.1	Porta em vidro temperado 10mm, incolor, inclusive ferragens de fixação e instalação, exclusive puxador - Rev 01_10/2021	m²	2,52	652,93	806,62	2.032,68	0,00	0,00	0,00	2,52	2.032,68	100%
23.2	PUXADOR HORIZONTAL/VERTICAL PARA PORTA	M	1	226,30	279,57	279,57	0,00	0,00	0,00	1,00	279,57	100%
23.3	JANELA DE ALUMÍNIO DE CORRER COM 2 FOLHAS PARA VIDROS, COM VIDROS, BATENTE, ACABAMENTO COM ACETATO OU BRILHANTE E FERRAGENS. EXCLUSIVE ALIZAR E CONTRAMARCO. FORNECIMENTO E INSTALAÇÃO. AF_ 12/2019	m²	5,8	234,77	290,03	1.682,17	0,00	0,00	0,00	5,80	1.682,17	100%
23.4	JANELA DE ALUMÍNIO TIPO MAXIM-AR, COM VIDROS, BATENTE E FERRAGENS. EXCLUSIVE ALIZAR, ACABAMENTO E CONTRAMARCO. FORNECIMENTO E INSTALAÇÃO. AF_ 12/2019	m²	1,08	464,29	573,58	619,46	0,00	0,00	0,00	1,08	619,46	100%
23.5	KIT DE PORTA-PRONTA DE MADEIRA EM ACABAMENTO MELAMINICO BRANCO, FOLHA LEVE OU MÉDIA, 60X210CM, EXCLUSIVE FECHADURA, FIXAÇÃO COM PREENCHIMENTO PARCIAL DE ESPUMA EXPANSIVA - FORNECIMENTO E INSTALAÇÃO. AF_ 12/2019	UN	2	777,52	960,54	1.921,08	0,00	0,00	0,00	2,00	1.921,08	100%
23.6	KIT DE PORTA-PRONTA DE MADEIRA EM ACABAMENTO MELAMINICO BRANCO, FOLHA LEVE OU MÉDIA, 90X210, EXCLUSIVE FECHADURA, FIXAÇÃO COM PREENCHIMENTO TOTAL DE ESPUMA EXPANSIVA - FORNECIMENTO E INSTALAÇÃO. AF_ 12/2019	UN	2	890,70	1.100,37	2.200,74	0,00	0,00	0,00	2,00	2.200,74	100%
23.7	KIT DE PORTA-PRONTA DE MADEIRA EM ACABAMENTO MELAMINICO BRANCO, FOLHA LEVE OU MÉDIA, 80X210CM, EXCLUSIVE FECHADURA, FIXAÇÃO COM PREENCHIMENTO PARCIAL DE ESPUMA EXPANSIVA - FORNECIMENTO E INSTALAÇÃO. AF_ 12/2019	UN	2	803,78	992,98	1.985,96	0,00	0,00	0,00	2,00	1.985,96	100%
<b>24</b>	<b>PISO</b>					<b>7.529,03</b>	<b>0,00</b>	<b>0,00</b>	<b>0,00</b>		<b>7.529,03</b>	<b>100%</b>
24.1	REVESTIMENTO CERÂMICO PARA PISO COM PLACAS TIPO ESMALTADA EXTRA DE DIMENSÕES 45X45 CM APLICADA EM AMBIENTES DE ÁREA MAIOR QUE 10 M2. AF_ 06/2014	m²	114,16	49,37	60,99	6.962,61	0,00	0,00	0,00	114,16	6.962,61	100%
24.2	RODAPÉ CERÂMICO DE 7CM DE ALTURA COM PLACAS TIPO ESMALTADA EXTRA DE DIMENSÕES 45X45CM. AF_ 06/2014	M	55,75	8,23	10,16	566,42	0,00	0,00	0,00	55,75	566,42	100%
<b>25</b>	<b>PISO EXTERNO</b>					<b>2.384,90</b>	<b>0,00</b>	<b>0,00</b>	<b>0,00</b>		<b>2.384,90</b>	<b>100%</b>
25.1	EXECUÇÃO DE PASSEIO (CALÇADA) OU PISO DE CONCRETO COM CONCRETO MOLDADO IN LOCO, USINADO, ACABAMENTO CONVENCIONAL, NÃO ARMADO. AF_ 07/2016	m²	1,98	712,74	880,51	1.743,40	0,00	0,00	0,00	1,98	1.743,40	100%
25.2	Alvenaria tijolo cerâmico maciço (5x9x19), esp = 0,05m (facão), com argamassa traço 15 - 1:2:8 (cimento / cal / areia) c/ junta de 2,0cm - R1	m²	8,62	60,24	74,42	641,50	0,00	0,00	0,00	8,62	641,50	100%
<b>26</b>	<b>CANTEIROS E BANCOS</b>					<b>1.363,80</b>	<b>0,00</b>	<b>0,00</b>	<b>0,00</b>		<b>1.363,80</b>	<b>100%</b>
26.1	PLANTIO DE GRAMA BATATAIS EM PLACAS. AF_ 05/2018	m²	0,9	12,12	14,97	13,47	0,00	0,00	0,00	0,90	13,47	100%
26.2	Fornecimento e espalhamento de terra vegetal preparada	m³	0,15	84,72	104,66	15,69	0,00	0,00	0,00	0,15	15,69	100%
26.3	PLANTIO DE ARVORE ORNAMENTAL COM ALTURA DE MUDA MENOR OU IGUAL A 2,00 M. AF_ 05/2018	UN	3	74,58	92,13	276,39	0,00	0,00	0,00	3,00	276,39	100%
26.4	LASTRO DE CONCRETO MAGRO, APLICADO EM BLOCOS DE COROAMENTO OU SAPATAS, ESPESSURA DE 3 CM. AF_ 08/2017	m²	2,82	19,02	23,49	66,24	0,00	0,00	0,00	2,82	66,24	100%
26.5	Alvenaria tijolo cerâmico maciço (5x9x19), esp = 0,05m (facão), com argamassa traço 15 - 1:2:8 (cimento / cal / areia) c/ junta de 2,0cm - R1	m²	1,4	60,24	74,42	104,18	0,00	0,00	0,00	1,40	104,18	100%
26.6	Banco de concreto pre-moldado com pintura, sem encosto (padrão emurb)	un	1	718,66	887,83	887,83	0,00	0,00	0,00	1,00	887,83	100%
<b>27</b>	<b>COBERTURA</b>					<b>14.533,80</b>	<b>0,00</b>	<b>0,00</b>	<b>0,00</b>		<b>14.533,80</b>	<b>100%</b>
27.1	Telhamento com telha cerâmica tipo canal, comum, cor vermelha, itabaiana ou similar	m²	59,4	49,14	60,70	3.605,58	0,00	0,00	0,00	59,40	3.605,58	100%
27.2	CALHA EM CHAPA DE AÇO GALVANIZADO NÚMERO 24, DESENVOLVIMENTO DE 33 CM, INCLUSO TRANSPORTE VERTICAL. AF_ 07/2019	M	19,8	77,75	96,05	1.901,79	0,00	0,00	0,00	19,80	1.901,79	100%
27.3	Forro de pvc, em réguas de 10 ou 20 cm, aplicado, inclusive estrutura para fixação (perfis em PVC) marca Araforros ou similar, instalado - Rev 06_10/2021	m²	49,38	57,95	71,59	3.535,11	0,00	0,00	0,00	49,38	3.535,11	100%
27.4	Pintura de proteção sobre madeira com aplicação de 01 demão de verniz Osmocolor ou similar - R1	m²	49,38	8,70	10,74	530,34	0,00	0,00	0,00	49,38	530,34	100%
27.5	Rufo em chapa aço galvanizado nº24 com desenvolvimento 16cm	m	13	45,39	56,07	728,91	0,00	0,00	0,00	13,00	728,91	100%
27.6	Laje pré-fabricada treliçada para piso ou cobertura, intereixo 38cm, h=12cm, el. enchimento em EPS h=8cm, inclusive escoramento em madeira e capeamento 4cm.	m²	9,1	159,93	197,57	1.797,88	0,00	0,00	0,00	9,10	1.797,88	100%
27.7	(COMPOSIÇÃO REPRESENTATIVA) EXECUÇÃO DE ESTRUTURAS DE CONCRETO ARMADO, PARA EDIFICAÇÃO HABITACIONAL UNIFAMILIAR TÉRREA (CASA EM EMPREENDIMENTOS), FCK = 25 MPA. AF_ 01/2017	m³	0,71	2.775,18	3.428,45	2.434,19	0,00	0,00	0,00	0,71	2.434,19	100%
<b>28</b>	<b>INSTALAÇÕES ELÉTRICAS</b>					<b>3.783,22</b>	<b>0,00</b>	<b>0,00</b>	<b>0,00</b>		<b>3.783,22</b>	<b>100%</b>
28.1	Luminária sobrepor quadrada Led 24W*, 6500K G- Light ou similar	un	9	97,93	120,98	1.088,82	0,00	0,00	0,00	9,00	1.088,82	100%
28.2	INTERRUPTOR SIMPLES (1 MÓDULO), 10A/250V, INCLUINDO SUPORTE E PLACA - FORNECIMENTO E INSTALAÇÃO. AF_ 12/2015	UN	9	23,37	28,87	259,83	0,00	0,00	0,00	9,00	259,83	100%
28.3	TOMADA BAIXA DE EMBUTIR (1 MÓDULO), 2P+T 10 A, INCLUINDO SUPORTE E PLACA - FORNECIMENTO E INSTALAÇÃO. AF_ 12/2015	UN	11	24,62	30,41	334,51	0,00	0,00	0,00	11,00	334,51	100%
28.4	TOMADA MÉDIA DE EMBUTIR (1 MÓDULO), 2P+T 10 A, INCLUINDO SUPORTE E PLACA - FORNECIMENTO E INSTALAÇÃO. AF_ 12/2015	UN	2	28,13	34,75	69,50	0,00	0,00	0,00	2,00	69,50	100%
28.5	CABO DE COBRE FLEXÍVEL ISOLADO, 1,6 MM², ANTI-CHAMA 450/750 V. PARA CIRCUITOS TERMINAIS - FORNECIMENTO E INSTALAÇÃO. AF_ 12/2015	M	70	2,90	3,58	250,60	0,00	0,00	0,00	70,00	250,60	100%

Antonio Soares Cordeiro Neto  
Engenheiro Civil  
CREA + 051888554-2



Antonio de J. S.  
Engenheiro Civil  
Cred. 6520039-7



28.6	CABO DE COBRE FLEXÍVEL ISOLADO 2,5 MM², ANTI-CHAMA 450/750 V, PARA CIRCUITOS TERMINAIS - FORNECIMENTO E INSTALAÇÃO. AF. 12/2015	M	120	4,20	5,18	621,60	0,00	0,00	0,00	120,00	621,60	100%
28.7	TOMADA ALTA DE EMBUTIR (1 MÓDULO), 2P+T 20 A, INCLUINDO SUPORTE E PLACA - FORNECIMENTO E INSTALAÇÃO. AF. 12/2015	UN	3	38,95	48,11	144,33	0,00	0,00	0,00	3,00	144,33	100%
28.8	DISJUNTOR MONOPOLAR TIPO DIN, CORRENTE NOMINAL DE 10A - FORNECIMENTO E INSTALAÇÃO. AF. 10/2020	UN	2	11,38	14,05	28,10	0,00	0,00	0,00	2,00	28,10	100%
28.9	DISJUNTOR MONOPOLAR TIPO DIN, CORRENTE NOMINAL DE 16A - FORNECIMENTO E INSTALAÇÃO. AF. 10/2020	UN	3	11,97	14,78	44,34	0,00	0,00	0,00	3,00	44,34	100%
28.10	DISJUNTOR MONOPOLAR TIPO DIN, CORRENTE NOMINAL DE 40A - FORNECIMENTO E INSTALAÇÃO. AF. 10/2020	UN	1	21,04	25,99	25,99	0,00	0,00	0,00	1,00	25,99	100%
28.11	ELETRODUTO FLEXÍVEL CORRUGADO REFORÇADO, PVC, DN 20 MM (1/2"), PARA CIRCUITOS TERMINAIS, INSTALADO EM PAREDE - FORNECIMENTO E INSTALAÇÃO. AF. 12/2015	M	40	8,78	10,84	433,60	0,00	0,00	0,00	40,00	433,60	100%
28.12	Quadro de distribuição de embutir, em resina termoplástica, para até 16 disjuntores, com barramento, padrão DIN, exclusiva disjuntores	un	1	390,16	482,00	482,00	0,00	0,00	0,00	1,00	482,00	100%
29	<b>INSTALAÇÕES HIDRÁULICAS</b>					<b>7.435,16</b>					<b>7.435,16</b>	
29.1	LAVATÓRIO LOUÇA BRANCA COM COLUNA, 45 X 55CM OU EQUIVALENTE, PADRÃO MÉDIO - FORNECIMENTO E INSTALAÇÃO. AF. 01/2020	UN	4	337,62	417,09	1.668,36	0,00	0,00	0,00	4,00	1.668,36	100%
29.2	Torneira de bôta p/caixa d'água em pvc d = 3/4"	un	1	42,12	52,03	52,03	0,00	0,00	0,00	1,00	52,03	100%
29.3	CAIXA D'ÁGUA EM POLIÉSTER REFORÇADO COM FIBRA DE VIDRO, 500 LITROS - FORNECIMENTO E INSTALAÇÃO. AF. 06/2021	UN	1	449,35	555,12	555,12	0,00	0,00	0,00	1,00	555,12	100%
29.4	VASO SANITÁRIO SIFONADO CONVENCIONAL COM LOUÇA BRANCA - FORNECIMENTO E INSTALAÇÃO. AF. 01/2020	UN	2	259,93	321,11	642,22	0,00	0,00	0,00	2,00	642,22	100%
29.5	TUBO, PVC, SOLDÁVEL, DN 25MM, INSTALADO EM RAMAL OU SUB-RAMAL DE ÁGUA - FORNECIMENTO E INSTALAÇÃO. AF. 06/2022	M	30	22,36	27,62	828,60	0,00	0,00	0,00	30,00	828,60	100%
29.6	TUBO DE PVC BRANCO PARA REDE COLETORA DE ESGOTO CONDOMINIAL DE PAREDE MACIÇA, DN 100 MM, JUNTA ELÁSTICA - FORNECIMENTO E ASSENTAMENTO. AF. 01/2021	M	10	22,81	28,17	281,70	0,00	0,00	0,00	10,00	281,70	100%
29.7	Caixa de descarga de sobrepôr completa akros ou similar	un	2	73,08	90,28	180,56	0,00	0,00	0,00	2,00	180,56	100%
29.8	JOELHO 90 GRAUS, PVC, SOLDÁVEL, DN 25MM, INSTALADO EM RAMAL OU SUB-RAMAL DE ÁGUA - FORNECIMENTO E INSTALAÇÃO. AF. 06/2022	UN	5	9,03	11,15	55,75	0,00	0,00	0,00	5,00	55,75	100%
29.9	JOELHO 90 GRAUS, PVC, SERIE NORMAL, ESGOTO PREDIAL, DN 100 MM, JUNTA ELÁSTICA, FORNECIDO E INSTALADO EM PRUMADA DE ESGOTO SANITÁRIO OU VENTILAÇÃO. AF. 12/2014	UN	4	19,61	24,22	96,88	0,00	0,00	0,00	4,00	96,88	100%
29.10	Tê 90° de pvc rígido soldável, mstrrom, diâm = 25mm	un	4	9,84	12,15	48,60	0,00	0,00	0,00	4,00	48,60	100%
29.11	TORNEIRA CROMADA 1/2 OU 3/4 PARA TANQUE, PADRÃO POPULAR - FORNECIMENTO E INSTALAÇÃO. AF. 01/2020	UN	4	44,92	56,49	221,96	0,00	0,00	0,00	4,00	221,96	100%
29.12	Fossa séptica pré-moldada, tipo oms, capacidade 15 pessoas (v=900 litros)	un	1	548,52	677,64	677,64	0,00	0,00	0,00	1,00	677,64	100%
29.13	FILTRO ANAERÓBIO CIRCULAR, EM CONCRETO PRÉ-MOLDADO, DIÂMETRO INTERNO = 1,10 M, ALTURA INTERNA = 1,50 M, VOLUME ÚTIL: 1140,4 L (PARA 5 CONTRIBUINTES). AF. 12/2020	UN	1	728,59	900,10	900,10	0,00	0,00	0,00	1,00	900,10	100%
29.14	Sumidouros paredes com blocos cerâmicos 6 furos e dimensões internas de 1,00 x 1,00 x 0,60 m	un	1	992,10	1.225,64	1.225,64	0,00	0,00	0,00	1,00	1.225,64	100%
30	<b>SERVICIOS FINAIS</b>					<b>1.563,80</b>					<b>1.563,80</b>	
30.1	Limpeza geral	m²	59,55	2,20	2,71	161,38	0,00	0,00	0,00	59,55	161,38	100%
30.2	Placa de inauguração em alumínio com Acrílico, 80x60cm, com logomarca e moldura	un	1	1.135,20	1.402,42	1.402,42	0,00	0,00	0,00	1,00	1.402,42	100%

TOTAL DA OBRA: 96.412,45      TOTAL DO PERÍODO: 10.288,06      TOTAL ACUMULADO: 24.145,64      SALDO: 72.266,81

anklin da silveira  
Engenheiro Civil  
Crea: 182200/2019-7



Antonio Soares Cordeiro Neto  
Engenheiro Civil  
CREA - 051888554-2



**PREFEITURA MUNICIPAL DE RIACHÃO DO JACUIPE**  
 RIACHÃO DO JACUIPE - BAHIA  
 DIRETORA DE ADMINISTRAÇÃO TRIBUTÁRIA  
 Certidão N°: 00000020

**CERTIDÃO NEGATIVA DE DÉBITOS MUNICIPAIS**

<b>Contribuinte:</b>	ASCN CONSTRUTORA LTDA
<b>Endereço:</b>	AV CONSELHEIRO ELIEL MARTINS, 131 CENTRO
<b>Complemento:</b>	CASA TÉRREO
<b>Cidade/UF:</b>	RIACHÃO DO JACUIPE - BA
<b>CPF/CNPJ:</b>	33957361000180
<b>Inscrição Estadual/RG:</b>	
<b>Inscrição Municipal:</b>	00371600160

**Ressalvado o direito de a Fazenda Municipal cobrar e inscrever quaisquer dívidas de responsabilidade do sujeito passivo acima identificado que vierem a ser apuradas.**

**É certificado que não constam pendências em seu nome, relativas a créditos tributários e inscrições em dívida ativa do Município, administrados pela Fazenda Municipal.**

**Esta certidão refere-se exclusivamente à situação do sujeito passivo no âmbito da Fazenda Municipal.**

**GERADA EM:** 19/06/2024 08:32:14 horário de Brasília

**EMITIDA EM:** 19/06/2024 08:32:14 horário de Brasília

**VÁLIDA ATÉ:** 17/09/2024

**CHAVE DE VALIDAÇÃO:** apxpTfLI

**Verifique a autenticidade dessa certidão acessando o portal:** <https://www.keepinformatica.com.br/portal/web/riachaodojacuipe.autentica-cnd>

**Qualquer rasura ou emenda invalidará este documento.**





## Certidão Negativa de Débitos Tributários

(Emitida para os efeitos dos arts. 113 e 114 da Lei 3.956 de 11 de dezembro de 1981 - Código Tributário do Estado da Bahia)

Certidão Nº: **20242598970**

RAZÃO SOCIAL	
<b>ASCN CONSTRUTORA LTDA</b>	
INSCRIÇÃO ESTADUAL	CNPJ
	<b>33.957.361/0001-80</b>

Fica certificado que não constam, até a presente data, pendências de responsabilidade da pessoa física ou jurídica acima identificada, relativas aos tributos administrados por esta Secretaria.

Esta certidão engloba todos os seus estabelecimentos quanto à inexistência de débitos, inclusive os inscritos na Dívida Ativa, de competência da Procuradoria Geral do Estado, ressalvado o direito da Fazenda Pública do Estado da Bahia cobrar quaisquer débitos que vierem a ser apurados posteriormente.

Emitida em 19/06/2024, conforme Portaria nº 918/99, sendo válida por 60 dias, contados a partir da data de sua emissão.

**AUTENTICIDADE DESTE DOCUMENTO PODE SER COMPROVADA NAS INSPETORIAS FAZENDÁRIA  
OU VIA INTERNET, NO ENDEREÇO <http://www.sefaz.ba.gov.br>**

Válida com a apresentação conjunta do cartão original de inscrição no CPF ou no CNPJ da Secretaria da Receita Federal do Ministério da Fazenda.







**MINISTÉRIO DA FAZENDA**  
**Secretaria da Receita Federal do Brasil**  
**Procuradoria-Geral da Fazenda Nacional**

**CERTIDÃO POSITIVA COM EFEITOS DE NEGATIVA DE DÉBITOS RELATIVOS AOS TRIBUTOS  
FEDERAIS E À DÍVIDA ATIVA DA UNIÃO**

**Nome: ASCN CONSTRUTORA LTDA**  
**CNPJ: 33.957.361/0001-80**

Ressalvado o direito de a Fazenda Nacional cobrar e inscrever quaisquer dívidas de responsabilidade do sujeito passivo acima identificado que vierem a ser apuradas, é certificado que:

1. constam débitos administrados pela Secretaria da Receita Federal do Brasil (RFB) com exigibilidade suspensa nos termos do art. 151 da Lei nº 5.172, de 25 de outubro de 1966 - Código Tributário Nacional (CTN), ou objeto de decisão judicial que determina sua desconsideração para fins de certificação da regularidade fiscal, ou ainda não vencidos; e
2. não constam inscrições em Dívida Ativa da União (DAU) na Procuradoria-Geral da Fazenda Nacional (PGFN).

Conforme disposto nos arts. 205 e 206 do CTN, este documento tem os mesmos efeitos da certidão negativa.

Esta certidão é válida para o estabelecimento matriz e suas filiais e, no caso de ente federativo, para todos os órgãos e fundos públicos da administração direta a ele vinculados. Refere-se à situação do sujeito passivo no âmbito da RFB e da PGFN e abrange inclusive as contribuições sociais previstas nas alíneas 'a' a 'd' do parágrafo único do art. 11 da Lei nº 8.212, de 24 de julho de 1991.

A aceitação desta certidão está condicionada à verificação de sua autenticidade na Internet, nos endereços <<http://rfb.gov.br>> ou <<http://www.pgfn.gov.br>>.

Certidão emitida gratuitamente com base na Portaria Conjunta RFB/PGFN nº 1.751, de 2/10/2014.  
Emitida às 08:31:01 do dia 19/06/2024 <hora e data de Brasília>.  
Válida até 16/12/2024.

Código de controle da certidão: **01C5.D2CB.031C.9241**  
Qualquer rasura ou emenda invalidará este documento.





PODER JUDICIÁRIO  
JUSTIÇA DO TRABALHO

## CERTIDÃO NEGATIVA DE DÉBITOS TRABALHISTAS

Nome: ASCN CONSTRUTORA LTDA (MATRIZ E FILIAIS)

CNPJ: 33.957.361/0001-80

Certidão n°: 43170274/2024

Expedição: 19/06/2024, às 08:35:10

Validade: 16/12/2024 - 180 (cento e oitenta) dias, contados da data de sua expedição.

Certifica-se que **ASCN CONSTRUTORA LTDA (MATRIZ E FILIAIS)**, inscrito(a) no CNPJ sob o n° **33.957.361/0001-80**, **NÃO CONSTA** como inadimplente no Banco Nacional de Devedores Trabalhistas.

Certidão emitida com base nos arts. 642-A e 883-A da Consolidação das Leis do Trabalho, acrescentados pelas Leis ns.º 12.440/2011 e 13.467/2017, e no Ato 01/2022 da CGJT, de 21 de janeiro de 2022. Os dados constantes desta Certidão são de responsabilidade dos Tribunais do Trabalho.

No caso de pessoa jurídica, a Certidão atesta a empresa em relação a todos os seus estabelecimentos, agências ou filiais.

A aceitação desta certidão condiciona-se à verificação de sua autenticidade no portal do Tribunal Superior do Trabalho na Internet (<http://www.tst.jus.br>).

Certidão emitida gratuitamente.

### INFORMAÇÃO IMPORTANTE

Do Banco Nacional de Devedores Trabalhistas constam os dados necessários à identificação das pessoas naturais e jurídicas inadimplentes perante a Justiça do Trabalho quanto às obrigações estabelecidas em sentença condenatória transitada em julgado ou em acordos judiciais trabalhistas, inclusive no concernente aos recolhimentos previdenciários, a honorários, a custas, a emolumentos ou a recolhimentos determinados em lei; ou decorrentes de execução de acordos firmados perante o Ministério Público do Trabalho, Comissão de Conciliação Prévia ou demais títulos que, por disposição legal, contiver força executiva.



[Voltar](#)[Imprimir](#)

## Certificado de Regularidade do FGTS - CRF

**Inscrição:** 33.957.361/0001-80  
**Razão Social:** ASCN CONSTRUTORA LTDA  
**Endereço:** AV CONSELHEIRO ELIEL MARTINS 131 CASA TERRENO / CENTRO / RIACHAO DO JACUIPE / BA / 44640-000

A Caixa Econômica Federal, no uso da atribuição que lhe confere o Art. 7, da Lei 8.036, de 11 de maio de 1990, certifica que, nesta data, a empresa acima identificada encontra-se em situação regular perante o Fundo de Garantia do Tempo de Serviço - FGTS.

O presente Certificado não servirá de prova contra cobrança de quaisquer débitos referentes a contribuições e/ou encargos devidos, decorrentes das obrigações com o FGTS.

**Validade:** 17/06/2024 a 16/07/2024

**Certificação Número:** 2024061708145415952620

Informação obtida em 19/06/2024 08:29:35

A utilização deste Certificado para os fins previstos em Lei esta condicionada a verificação de autenticidade no site da Caixa:  
**[www.caixa.gov.br](http://www.caixa.gov.br)**





CPF/CNPJ do Empregador 33.957.361	Nome/Razão Social do Empregador ASCN CONSTRUTORA LTDA
--------------------------------------	--

Núm. de Pág. 1	Identificador 0124060311384563-5	Tag 33957361 05/2024 MENSAL	Pagar este documento até <b>20/06/2024</b> às 21:59:59 (Brasília)
-------------------	-------------------------------------	--------------------------------	---

Observações	Valor a recolher <b>532,50</b>
-------------	-----------------------------------

### Composição do Documento

Competência	Quantidade Trabalhadores	FGTS Mensal	FGTS Rescisório	Indenização Compensatória	Encargos FGTS	Total
05/2024	4	532,50	0,00	0,00	0,00	532,50
<b>Total Geral:</b>		<b>532,50</b>	<b>0,00</b>	<b>0,00</b>	<b>0,00</b>	<b>532,50</b>

Data de geração da Guia: 03/06/2024 às 14:16:38 - Página 1/1  
O detalhamento da guia pode ser consultado através do endereço <https://fgtsdigital.sistema.gov.br>



PIX Copia e Cola:

00020101021226900014tr.gov.bcb.pix2568pix-grcode.caixa.gov.br/api/v2/cobv/ccd53f0bb0e043959bb0f25c1466b7385204000053039865802BR5923CAIXA

Payload Location:

pix-grcode.caixa.gov.br/api/v2/cobv/ccd53f0bb0e043959bb0f25c1466b738





## Emissão de comprovantes - 3o nível

G3320407490865701  
04/06/2024 08:10:07

SISBB - SISTEMA DE INFORMACOES BANCO DO BRASIL  
04/06/2024 - AUTOATENDIMENTO - 08.09.59  
0684X00684 0001

Comprovante Pix

CLIENTE: ASCN CONSTRUTORA EIRELI  
AGENCIA: 0684-X CONTA: 37.725-2

=====

PAGAMENTO VIA QR CODE

-----

ID: E0000000020240604110448994388012  
CNPJ DO PAGADOR: 33.957.361/0001-80  
VALOR: R\$532,50  
TARIFA: R\$0,00  
DATA: 04/06/2024 - 08:04:56  
COD PRODUTO: 144c35ca28b24a96995f3a87588a392c  
DEVEDOR: ASCN CONSTRUTORA LTDA  
CNPJ DO DEVEDOR: 33.\*\*\*.\*\*\*/\*-80

-----

PAGO PARA: Caixa Economica Federal  
CNPJ: 360.305/0001-04  
INSTITUICAO: 00360305 CAIXA ECONOMICA FEDERAL

-----

Esta transação pode ser tarifada em até 0,99%,  
com valor máximo de R\$10,00. O valor definitivo  
poderá ser consultado no BBDPJ.

-----

Notificacao enviada em: 04/06/2024 - 08:04:57

-----

DOCUMENTO: 060402  
AUTENTICACAO SISBB: B.035.491.A50.BC0.F7C

-----

Central de Atendimento BB  
4004 0001  
Consultas, informacoes e servicos transacionais.

SAC BB  
0800 729 0722  
Informacoes, reclamacoes, cancelamento de produ-  
tos e servicos.

Ouvidoria  
0800 729 5678  
Reclamacoes nao solucionadas nos canais  
habituais agencia, SAC e Demais canais de  
atendimento.

Atendimento a deficientes auditivos ou fala  
0800 729 0088  
Informacoes, reclamacoes, cancelamento de cartao  
e outros produtos e servicos de Ouvidoria.

-----

Transação efetuada com sucesso por: JF454334 MARIA GILDIANE SENA DE OLIVEIRA.



MINISTÉRIO DA ECONOMIA  
SECRETARIA ESPECIAL DA RECEITA FEDERAL DO BRASIL  
RELATÓRIO DA DECLARAÇÃO COMPLETA - DCTFWeb

Nome do Contribuinte	ASCN CONSTRUTORA LTDA	CNPJ	33.957.361/0001-80
Período apuração	06/2024	Número do Recibo	50000245793964
Data/Hora da Transmissão	08/07/2024 16:23:55	Identificação da Apuração de Débitos	26662237517 / eSocial 78762333 / Reinf CP

Dados Iniciais

Classificação Tributária	99-Pessoas Jurídicas em Geral
Número do Recibo da Declaração Retificada	50000243773650
Missão Diplomática ou Repartição Consular	0 - Sem acordo
Ausência de Fatos Geradores	Não

Endereço

Logradouro	CONSELHEIRO ELIEL MARTINS	Número	131
Complemento	CASA TERREO	Bairro/Distrito	CENTRO
Município	RIACHAO DO JACUIPE	UF	BA
CEP	44640000	Telefone	7591895303
Correio Eletrônico	ASCN.EGENHARIA@GMAIL.COM		

Dados do Representante do Contribuinte e do Responsável pelo Preenchimento

Representante	ANTONIO SOARES CORDEIRO NETO	CPF	03876882508
Telefone	00000000		
Correio Eletrônico	-		
Responsável pelo Preenchimento	-		
CPF	-	CRC	-
UF	-	Telefone	-
Correio Eletrônico	-		

Débito Apurado e Crédito Vinculado

Código da Receita	1082-01	Descrição	CP SEGURADOS - EMPREGADOS/AVULSO
Período Apuração Débito	06/2024		
Débito Apurado	524,81		
Deduções	Retenção Lei 9711/98: 524,81		
Saldo a Pagar	0,00		

Débito Apurado e Crédito Vinculado

Código da Receita	1099-01	Descrição	CP SEGURADOS - CONTRIBUINTES INDIVIDUAIS - 11%
Período Apuração Débito	06/2024		
Débito Apurado	232,98		
Deduções	Retenção Lei 9711/98: 232,98		
Saldo a Pagar	0,00		

Débito Apurado e Crédito Vinculado

Código da Receita	1138-01	Descrição	CP PATRONAL - EMPREGADOS/AVULSOS
CNO	90.011.25370/73	CNPJ Prestador Serviço	-
Período Apuração Débito	06/2024		
Débito Apurado	288,59		
Deduções	Retenção Lei 9711/98: 288,59		
Saldo a Pagar	0,00		





**Débito Apurado e Crédito Vinculado**

<b>Código da Receita</b>	1138-01	<b>Descrição</b>	CP PATRONAL - EMPREGADOS/AVULSOS
<b>CNO</b>	90.014.24417/77	<b>CNPJ Prestador Serviço</b>	-
<b>Período Apuração Débito</b>	06/2024		
<b>Débito Apurado</b>	288,59		
<b>Deduções</b>	Retenção Lei 9711/98: 288,59		
<b>Saldo a Pagar</b>	0,00		

**Débito Apurado e Crédito Vinculado**

<b>Código da Receita</b>	1138-01	<b>Descrição</b>	CP PATRONAL - EMPREGADOS/AVULSOS
<b>CNO</b>	90.015.29338/78	<b>CNPJ Prestador Serviço</b>	-
<b>Período Apuração Débito</b>	06/2024		
<b>Débito Apurado</b>	527,60		
<b>Deduções</b>	Retenção Lei 9711/98: 527,60		
<b>Saldo a Pagar</b>	0,00		

**Débito Apurado e Crédito Vinculado**

<b>Código da Receita</b>	1138-01	<b>Descrição</b>	CP PATRONAL - EMPREGADOS/AVULSOS
<b>CNO</b>	90.015.74165/79	<b>CNPJ Prestador Serviço</b>	-
<b>Período Apuração Débito</b>	06/2024		
<b>Débito Apurado</b>	288,59		
<b>Deduções</b>	Retenção Lei 9711/98: 288,59		
<b>Saldo a Pagar</b>	0,00		

**Débito Apurado e Crédito Vinculado**

<b>Código da Receita</b>	1138-04	<b>Descrição</b>	CP PATRONAL - CONTRIBUINTES INDIVIDUAIS
<b>Período Apuração Débito</b>	06/2024		
<b>Débito Apurado</b>	423,60		
<b>Deduções</b>	Retenção Lei 9711/98: 423,60		
<b>Saldo a Pagar</b>	0,00		

**Débito Apurado e Crédito Vinculado**

<b>Código da Receita</b>	1646-01	<b>Descrição</b>	CP PATRONAL - GILRAT AJUSTADO
<b>CNO</b>	90.011.25370/73	<b>CNPJ Prestador Serviço</b>	-
<b>Período Apuração Débito</b>	06/2024		
<b>Débito Apurado</b>	43,28		
<b>Deduções</b>	Retenção Lei 9711/98: 43,28		
<b>Saldo a Pagar</b>	0,00		

**Débito Apurado e Crédito Vinculado**

<b>Código da Receita</b>	1646-01	<b>Descrição</b>	CP PATRONAL - GILRAT AJUSTADO
<b>CNO</b>	90.014.24417/77	<b>CNPJ Prestador Serviço</b>	-
<b>Período Apuração Débito</b>	06/2024		
<b>Débito Apurado</b>	43,28		
<b>Deduções</b>	Retenção Lei 9711/98: 43,28		
<b>Saldo a Pagar</b>	0,00		



**Débito Apurado e Crédito Vinculado**

<b>Código da Receita</b>	1646-01	<b>Descrição</b>	CP PATRONAL - GILRAT AJUSTADO
<b>CNO</b>	90.015.29338/78	<b>CNPJ Prestador Serviço</b>	-
<b>Período Apuração Débito</b>	06/2024		
<b>Débito Apurado</b>	79,14		
<b>Deduções</b>	Retenção Lei 9711/98: 79,14		
<b>Saldo a Pagar</b>	0,00		

**Débito Apurado e Crédito Vinculado**

<b>Código da Receita</b>	1646-01	<b>Descrição</b>	CP PATRONAL - GILRAT AJUSTADO
<b>CNO</b>	90.015.74165/79	<b>CNPJ Prestador Serviço</b>	-
<b>Período Apuração Débito</b>	06/2024		
<b>Débito Apurado</b>	43,28		
<b>Deduções</b>	Retenção Lei 9711/98: 43,28		
<b>Saldo a Pagar</b>	0,00		

**Débito Apurado e Crédito Vinculado**

<b>Código da Receita</b>	1170-01	<b>Descrição</b>	CP TERCEIROS - SALÁRIO EDUCAÇÃO
<b>CNO</b>	90.011.25370/73	<b>CNPJ Prestador Serviço</b>	-
<b>Período Apuração Débito</b>	06/2024		
<b>Débito Apurado</b>	36,07		
<b>Deduções</b>	Retenção Lei 9711/98: 36,07		
<b>Saldo a Pagar</b>	0,00		

**Débito Apurado e Crédito Vinculado**

<b>Código da Receita</b>	1170-01	<b>Descrição</b>	CP TERCEIROS - SALÁRIO EDUCAÇÃO
<b>CNO</b>	90.014.24417/77	<b>CNPJ Prestador Serviço</b>	-
<b>Período Apuração Débito</b>	06/2024		
<b>Débito Apurado</b>	36,07		
<b>Deduções</b>	Retenção Lei 9711/98: 36,07		
<b>Saldo a Pagar</b>	0,00		

**Débito Apurado e Crédito Vinculado**

<b>Código da Receita</b>	1170-01	<b>Descrição</b>	CP TERCEIROS - SALÁRIO EDUCAÇÃO
<b>CNO</b>	90.015.29338/78	<b>CNPJ Prestador Serviço</b>	-
<b>Período Apuração Débito</b>	06/2024		
<b>Débito Apurado</b>	65,95		
<b>Deduções</b>	Retenção Lei 9711/98: 65,95		
<b>Saldo a Pagar</b>	0,00		

**Débito Apurado e Crédito Vinculado**

<b>Código da Receita</b>	1170-01	<b>Descrição</b>	CP TERCEIROS - SALÁRIO EDUCAÇÃO
<b>CNO</b>	90.015.74165/79	<b>CNPJ Prestador Serviço</b>	-
<b>Período Apuração Débito</b>	06/2024		
<b>Débito Apurado</b>	36,07		
<b>Deduções</b>	Retenção Lei 9711/98: 36,07		
<b>Saldo a Pagar</b>	0,00		





**Débito Apurado e Crédito Vinculado**

<b>Código da Receita</b>	1176-01	<b>Descrição</b>	CP TERCEIROS - INCRA
<b>CNO</b>	90.011.25370/73	<b>CNPJ Prestador Serviço</b>	-
<b>Período Apuração Débito</b>	06/2024		
<b>Débito Apurado</b>	2,88		
<b>Deduções</b>	Retenção Lei 9711/98: 2,88		
<b>Saldo a Pagar</b>	0,00		

**Débito Apurado e Crédito Vinculado**

<b>Código da Receita</b>	1176-01	<b>Descrição</b>	CP TERCEIROS - INCRA
<b>CNO</b>	90.014.24417/77	<b>CNPJ Prestador Serviço</b>	-
<b>Período Apuração Débito</b>	06/2024		
<b>Débito Apurado</b>	2,88		
<b>Deduções</b>	Retenção Lei 9711/98: 2,88		
<b>Saldo a Pagar</b>	0,00		

**Débito Apurado e Crédito Vinculado**

<b>Código da Receita</b>	1176-01	<b>Descrição</b>	CP TERCEIROS - INCRA
<b>CNO</b>	90.015.29338/78	<b>CNPJ Prestador Serviço</b>	-
<b>Período Apuração Débito</b>	06/2024		
<b>Débito Apurado</b>	5,27		
<b>Deduções</b>	Retenção Lei 9711/98: 5,27		
<b>Saldo a Pagar</b>	0,00		

**Débito Apurado e Crédito Vinculado**

<b>Código da Receita</b>	1176-01	<b>Descrição</b>	CP TERCEIROS - INCRA
<b>CNO</b>	90.015.74165/79	<b>CNPJ Prestador Serviço</b>	-
<b>Período Apuração Débito</b>	06/2024		
<b>Débito Apurado</b>	2,88		
<b>Deduções</b>	Retenção Lei 9711/98: 2,88		
<b>Saldo a Pagar</b>	0,00		

**Débito Apurado e Crédito Vinculado**

<b>Código da Receita</b>	1181-01	<b>Descrição</b>	CP TERCEIROS - SENAI
<b>CNO</b>	90.011.25370/73	<b>CNPJ Prestador Serviço</b>	-
<b>Período Apuração Débito</b>	06/2024		
<b>Débito Apurado</b>	14,42		
<b>Deduções</b>	Retenção Lei 9711/98: 14,42		
<b>Saldo a Pagar</b>	0,00		

**Débito Apurado e Crédito Vinculado**

<b>Código da Receita</b>	1181-01	<b>Descrição</b>	CP TERCEIROS - SENAI
<b>CNO</b>	90.014.24417/77	<b>CNPJ Prestador Serviço</b>	-
<b>Período Apuração Débito</b>	06/2024		
<b>Débito Apurado</b>	14,42		
<b>Deduções</b>	Retenção Lei 9711/98: 14,42		
<b>Saldo a Pagar</b>	0,00		



**Débito Apurado e Crédito Vinculado**

<b>Código da Receita</b>	1181-01	<b>Descrição</b>	CP TERCEIROS - SENAI
<b>CNO</b>	90.015.29338/78	<b>CNPJ Prestador Serviço</b>	-
<b>Período Apuração Débito</b>	06/2024		
<b>Débito Apurado</b>	26,38		
<b>Deduções</b>	Retenção Lei 9711/98: 26,38		
<b>Saldo a Pagar</b>	0,00		

**Débito Apurado e Crédito Vinculado**

<b>Código da Receita</b>	1181-01	<b>Descrição</b>	CP TERCEIROS - SENAI
<b>CNO</b>	90.015.74165/79	<b>CNPJ Prestador Serviço</b>	-
<b>Período Apuração Débito</b>	06/2024		
<b>Débito Apurado</b>	14,42		
<b>Deduções</b>	Retenção Lei 9711/98: 14,42		
<b>Saldo a Pagar</b>	0,00		

**Débito Apurado e Crédito Vinculado**

<b>Código da Receita</b>	1184-01	<b>Descrição</b>	CP TERCEIROS - SESI
<b>CNO</b>	90.011.25370/73	<b>CNPJ Prestador Serviço</b>	-
<b>Período Apuração Débito</b>	06/2024		
<b>Débito Apurado</b>	21,64		
<b>Deduções</b>	Retenção Lei 9711/98: 21,64		
<b>Saldo a Pagar</b>	0,00		

**Débito Apurado e Crédito Vinculado**

<b>Código da Receita</b>	1184-01	<b>Descrição</b>	CP TERCEIROS - SESI
<b>CNO</b>	90.014.24417/77	<b>CNPJ Prestador Serviço</b>	-
<b>Período Apuração Débito</b>	06/2024		
<b>Débito Apurado</b>	21,64		
<b>Deduções</b>	Retenção Lei 9711/98: 21,64		
<b>Saldo a Pagar</b>	0,00		

**Débito Apurado e Crédito Vinculado**

<b>Código da Receita</b>	1184-01	<b>Descrição</b>	CP TERCEIROS - SESI
<b>CNO</b>	90.015.29338/78	<b>CNPJ Prestador Serviço</b>	-
<b>Período Apuração Débito</b>	06/2024		
<b>Débito Apurado</b>	39,57		
<b>Deduções</b>	Retenção Lei 9711/98: 39,57		
<b>Saldo a Pagar</b>	0,00		

**Débito Apurado e Crédito Vinculado**

<b>Código da Receita</b>	1184-01	<b>Descrição</b>	CP TERCEIROS - SESI
<b>CNO</b>	90.015.74165/79	<b>CNPJ Prestador Serviço</b>	-
<b>Período Apuração Débito</b>	06/2024		
<b>Débito Apurado</b>	21,64		
<b>Deduções</b>	Retenção Lei 9711/98: 21,64		
<b>Saldo a Pagar</b>	0,00		



**Débito Apurado e Crédito Vinculado**

<b>Código da Receita</b>	1200-01	<b>Descrição</b>	CP TERCEIROS - SEBRAE
<b>CNO</b>	90.011.25370/73	<b>CNPJ Prestador Serviço</b>	-
<b>Período Apuração Débito</b>	06/2024		
<b>Débito Apurado</b>	8,65		
<b>Deduções</b>	Retenção Lei 9711/98: 8,65		
<b>Saldo a Pagar</b>	0,00		

**Débito Apurado e Crédito Vinculado**

<b>Código da Receita</b>	1200-01	<b>Descrição</b>	CP TERCEIROS - SEBRAE
<b>CNO</b>	90.014.24417/77	<b>CNPJ Prestador Serviço</b>	-
<b>Período Apuração Débito</b>	06/2024		
<b>Débito Apurado</b>	8,65		
<b>Deduções</b>	Retenção Lei 9711/98: 8,65		
<b>Saldo a Pagar</b>	0,00		

**Débito Apurado e Crédito Vinculado**

<b>Código da Receita</b>	1200-01	<b>Descrição</b>	CP TERCEIROS - SEBRAE
<b>CNO</b>	90.015.29338/78	<b>CNPJ Prestador Serviço</b>	-
<b>Período Apuração Débito</b>	06/2024		
<b>Débito Apurado</b>	15,82		
<b>Deduções</b>	Retenção Lei 9711/98: 15,82		
<b>Saldo a Pagar</b>	0,00		

**Débito Apurado e Crédito Vinculado**

<b>Código da Receita</b>	1200-01	<b>Descrição</b>	CP TERCEIROS - SEBRAE
<b>CNO</b>	90.015.74165/79	<b>CNPJ Prestador Serviço</b>	-
<b>Período Apuração Débito</b>	06/2024		
<b>Débito Apurado</b>	8,65		
<b>Deduções</b>	Retenção Lei 9711/98: 8,65		
<b>Saldo a Pagar</b>	0,00		





MINISTÉRIO DA ECONOMIA

SECRETARIA ESPECIAL DA RECEITA FEDERAL DO BRASIL

Recibo de Entrega da Declaração de Débitos e Créditos Tributários Federais Previdenciários - DCTFWeb

<b>CNPJ/CPF</b>	33.957.361/0001-80
<b>Nome</b>	ASCN CONSTRUTORA LTDA
<b>Período de apuração</b>	06/2024
<b>Declaração Retificadora</b>	Sim
<b>Identificação da apuração de débitos</b>	26662237517 / eSocial 78762333 / Reinf CP

Totalização dos tributos apurados no período

Tributos	Débitos Apurados	Saldo a Pagar
<b>Contribuição Previdenciária Segurados</b>	R\$ 757,79	R\$ 0,00
<b>Contribuição Previdenciária Patronal</b>	R\$ 2.025,95	R\$ 0,00
<b>Contribuição para Outras Entidades e Fundos</b>	R\$ 403,97	R\$ 0,00
<b>IRRF</b>	R\$ 0,00	R\$ 0,00
<b>COFINS</b>	R\$ 0,00	R\$ 0,00
<b>PIS</b>	R\$ 0,00	R\$ 0,00
<b>CSRF</b>	R\$ 0,00	R\$ 0,00
<b>COSIRF</b>	R\$ 0,00	R\$ 0,00
<b>TOTAL</b>	R\$ 3.187,71	R\$ 0,00

O presente Recibo de Entrega da DCTFWeb contém a transcrição da Ficha Resumo da referida declaração, que constitui confissão de dívida, de forma irrevogável, dos tributos declarados. Fica o declarante ciente de que os tributos declarados na DCTFWeb e não pagos serão enviados para inscrição em Dívida Ativa da União, conforme o disposto no parágrafo 2º do artigo 5º do Decreto-Lei nº 2.124, de 13 de junho de 1984, combinado com a Portaria MF nº 118, de 28 de junho de 1984, estando o declarante sujeito ainda a:

- a) Sobre os tributos não pagos ou não recolhidos nos prazos legais incidirão multa e juros de mora, nos termos do art. 61 da Lei nº 9.430, de 27 de dezembro de 1996, combinado com o art. 35 da Lei nº 8.212, de 24 de julho de 1991;
- b) inclusão no Cadastro Informativo de Créditos não Quitados do Setor Público Federal (CADIN), impedindo operações de crédito com recursos públicos, a concessão de incentivos fiscais e financeiros e a celebração de convênios e similares que envolvam desembolso de recursos públicos e respectivos aditamentos (Lei nº 10.522, de 19 de julho de 2002);
- c) encaminhamento ao Ministério Público Federal de Representação Fiscal para Fins Penais nos casos que, em tese, tenham ocorrido crime contra a ordem tributária ou contra a previdência social, por deixar de recolher, no prazo legal, valor de tributo ou de contribuição social, descontado ou cobrado, na qualidade de sujeito passivo de obrigação e que deveria recolher aos cofres públicos (Lei nº 8.137, de 27 de dezembro de 1990 e Código Penal).

No caso de falta de apresentação ou de apresentação de declaração com incorreções ou omissões, o contribuinte ficará sujeito às multas previstas no artigo 32-A da Lei nº 8.212, de 1991, e no art. 7º da Lei nº 10.426, de 24 de abril de 2002.

Não surtirão efeitos as retificações de informações prestadas na DCTFWeb que pretendam excluir ou reduzir débitos:

- enviados para inscrição em Dívida Ativa da União, sejam eles saldos a pagar ou valores apurados em procedimento de auditoria interna;
- incluídos em parcelamento deferido;
- que tenham sido objeto de declaração de compensação não passível de retificação ou cancelamento.

Também não surtirão efeitos as retificações de débitos de tributos em relação aos quais o sujeito passivo tenha sido objeto de procedimento fiscal e/ou nos casos em que a apresentação da declaração ocorra após o prazo decadencial.

Dados do Representante da Pessoa Jurídica

<b>Nome</b>	ANTONIO SOARES CORDEIRO NETO
<b>CPF</b>	038.768.825-08
<b>Telefone</b>	-

Recibo de Entrega da DCTFWeb

<b>DCTFWeb recebida via Internet pelo Agente Receptor SERPRO em</b>	08/07/2024 16:23:55
<b>Nº do recibo de entrega</b>	0000050000245793964
<b>DCTFWeb transmitida com assinatura de certificado digital por</b>	33.957.361/0001-80



**MINISTÉRIO DA ECONOMIA  
SECRETARIA ESPECIAL DA RECEITA FEDERAL DO BRASIL  
RELATÓRIO RESUMO DE DÉBITOS - DCTFWeb**

<b>Nome do Contribuinte</b>	ASCN CONSTRUTORA LTDA	<b>CNPJ</b>	33.957.361/0001-80
<b>Período de Apuração</b>	06/2024	<b>Número do Recibo</b>	0000050000245793964
<b>Data/Hora da Transmissão</b>	08/07/2024 16:23:55	<b>Identificação da Apuração de Débitos</b>	26662237517 / eSocial 78762333 / Reinf CP

**Grupo: CONTRIBUIÇÃO PREVIDENCIÁRIA SEGURADOS**

Código	Descrição	PA Débito	Valor Original	Créditos Vinculados	Saldo Devedor
1082-01	CP SEGURADOS - EMPREGADOS/AVULSO	06/2024	524,81	524,81	0,00
1099-01	CP SEGURADOS - CONTRIBUINTES INDIVIDUAIS - 11%	06/2024	232,98	232,98	0,00

**Grupo: CONTRIBUIÇÃO PREVIDENCIÁRIA PATRONAL**

Código	Descrição	PA Débito	Valor Original	Créditos Vinculados	Saldo Devedor
1138-04	CP PATRONAL - CONTRIBUINTES INDIVIDUAIS	06/2024	423,60	423,60	0,00

Obra: 90.011.25370/73

**Grupo: CONTRIBUIÇÃO PREVIDENCIÁRIA PATRONAL**

Código	Descrição	PA Débito	Valor Original	Créditos Vinculados	Saldo Devedor
1138-01	CP PATRONAL - EMPREGADOS/AVULSOS	06/2024	288,59	288,59	0,00
1646-01	CP PATRONAL - GILRAT AJUSTADO	06/2024	43,28	43,28	0,00

Obra: 90.011.25370/73

**Grupo: CONTRIBUIÇÃO PARA OUTRAS ENTIDADES E FUNDOS**

Código	Descrição	PA Débito	Valor Original	Créditos Vinculados	Saldo Devedor
1170-01	CP TERCEIROS - SALÁRIO EDUCAÇÃO	06/2024	36,07	36,07	0,00
1176-01	CP TERCEIROS - INCRA	06/2024	2,88	2,88	0,00
1181-01	CP TERCEIROS - SENAI	06/2024	14,42	14,42	0,00
1184-01	CP TERCEIROS - SESI	06/2024	21,64	21,64	0,00
1200-01	CP TERCEIROS - SEBRAE	06/2024	8,65	8,65	0,00

Obra: 90.014.24417/77

**Grupo: CONTRIBUIÇÃO PREVIDENCIÁRIA PATRONAL**

Código	Descrição	PA Débito	Valor Original	Créditos Vinculados	Saldo Devedor
1138-01	CP PATRONAL - EMPREGADOS/AVULSOS	06/2024	288,59	288,59	0,00
1646-01	CP PATRONAL - GILRAT AJUSTADO	06/2024	43,28	43,28	0,00

Obra: 90.014.24417/77

**Grupo: CONTRIBUIÇÃO PARA OUTRAS ENTIDADES E FUNDOS**

Código	Descrição	PA Débito	Valor Original	Créditos Vinculados	Saldo Devedor
1170-01	CP TERCEIROS - SALÁRIO EDUCAÇÃO	06/2024	36,07	36,07	0,00
1176-01	CP TERCEIROS - INCRA	06/2024	2,88	2,88	0,00
1181-01	CP TERCEIROS - SENAI	06/2024	14,42	14,42	0,00
1184-01	CP TERCEIROS - SESI	06/2024	21,64	21,64	0,00
1200-01	CP TERCEIROS - SEBRAE	06/2024	8,65	8,65	0,00

Obra: 90.015.29338/78

**Grupo: CONTRIBUIÇÃO PREVIDENCIÁRIA PATRONAL**

Código	Descrição	PA Débito	Valor Original	Créditos Vinculados	Saldo Devedor
1138-01	CP PATRONAL - EMPREGADOS/AVULSOS	06/2024	527,60	527,60	0,00
1646-01	CP PATRONAL - GILRAT AJUSTADO	06/2024	79,14	79,14	0,00

Obra: 90.015.29338/78



**Grupo: CONTRIBUIÇÃO PARA OUTRAS ENTIDADES E FUNDOS**

Código	Descrição	PA Débito	Valor Original	Créditos Vinculados	Saldo Devedor
1170-01	CP TERCEIROS - SALÁRIO EDUCAÇÃO	06/2024	65,95	65,95	0,00
1176-01	CP TERCEIROS - INCRA	06/2024	5,27	5,27	0,00
1181-01	CP TERCEIROS - SENAI	06/2024	26,38	26,38	0,00
1184-01	CP TERCEIROS - SESI	06/2024	39,57	39,57	0,00
1200-01	CP TERCEIROS - SEBRAE	06/2024	15,82	15,82	0,00

Obra: 90.015.74165/79

**Grupo: CONTRIBUIÇÃO PREVIDENCIÁRIA PATRONAL**

Código	Descrição	PA Débito	Valor Original	Créditos Vinculados	Saldo Devedor
1138-01	CP PATRONAL - EMPREGADOS/AVULSOS	06/2024	288,59	288,59	0,00
1646-01	CP PATRONAL - GILRAT AJUSTADO	06/2024	43,28	43,28	0,00

Obra: 90.015.74165/79

**Grupo: CONTRIBUIÇÃO PARA OUTRAS ENTIDADES E FUNDOS**

Código	Descrição	PA Débito	Valor Original	Créditos Vinculados	Saldo Devedor
1170-01	CP TERCEIROS - SALÁRIO EDUCAÇÃO	06/2024	36,07	36,07	0,00
1176-01	CP TERCEIROS - INCRA	06/2024	2,88	2,88	0,00
1181-01	CP TERCEIROS - SENAI	06/2024	14,42	14,42	0,00
1184-01	CP TERCEIROS - SESI	06/2024	21,64	21,64	0,00
1200-01	CP TERCEIROS - SEBRAE	06/2024	8,65	8,65	0,00





MINISTÉRIO DA ECONOMIA  
SECRETARIA ESPECIAL DA RECEITA FEDERAL DO BRASIL  
RELATÓRIO RESUMO DE CRÉDITOS - DCTFWeb

Nome do Contribuinte	ASCN CONSTRUTORA LTDA	CNPJ	33.957.361/0001-80
Período de Apuração	06/2024	Número do Recibo	0000050000245793964
Data/Hora da Transmissão	08/07/2024 16:23:55	Identificação da Apuração de Débitos	26662237517 / eSocial 78762333 / Reinf CP

Descrição	Valor Informado/Importado	Valor Vinculado a Débito	Saldo disponível
Retenção Lei 9711/98 ou adiantamento de retenção	57.995,10	3.187,71	54.807,39



### Detalhe da Guia Emitida

Empregador: 33.957.361 Nome Empregador: ASCN CONSTRUTORA LTDA Qtd. Trabalhadores: 3 Origem: Gestão de Guias  
Vencimento da Guia: 19/07/2024 Número da Guia: 0124070216288710-7 Emitida por: 33.957.361/0001-80 - ASCN CONSTRUTORA Data Emissão: 02/07/2024 11:24:50 (Brasília)

#### Relação de Trabalhadores

Comp. Apuração	Comp. Referência	Nome Trabalhador	Matricula	CPF	Categoria	Vencimento	Tipo Depósito	Base Remuneração Total	Valor FGTS na Guia	Juros	Atualiz. Monetária	Multa	Total	
06/2024		VINICIUS SILVA BISPO	8	079.058.295-37	101	19/07/2024	Mensal	1.442,98	115,43	0,00	0,00	0,00	115,43	
							<b>Total do Tomador</b>	<b>Sem Tomador</b>	<b>1.442,98</b>	<b>115,43</b>	<b>0,00</b>	<b>0,00</b>	<b>0,00</b>	<b>115,43</b>
							<b>Total do Estabelecimento</b>	<b>90.011.25370/73</b>	<b>1.442,98</b>	<b>115,43</b>	<b>0,00</b>	<b>0,00</b>	<b>0,00</b>	<b>115,43</b>
							<b>Total da Guia</b>		<b>4.328,94</b>	<b>346,29</b>	<b>0,00</b>	<b>0,00</b>	<b>0,00</b>	<b>346,29</b>



### Detalhe da Guia Emitida

**Empregador:** 33.957.361 **Nome Empregador:** ASCN CONSTRUTORA LTDA **Qtd. Trabalhadores:** 3 **Origem:** Gestão de Guias  
**Vencimento da Guia:** 19/07/2024 **Número da Guia:** 0124070216288710-7 **Emitida por:** 33.957.361/0001-80 - ASCN CONSTRUTORA **Data Emissão:** 02/07/2024 11:24:50 (Brasília)

#### Relação de Trabalhadores

Estabelecimento:		90.014.24417/77		Tomador:		Sem Tomador							
Comp. Apuração	Comp. Referência	Nome Trabalhador	Matricula	CPF	Categoria	Vencimento	Tipo Depósito	Base Remuneração Total	Valor FGTS na Guia	Juros	Atualiz. Monetária	Multa	Total
06/2024		GENIVAL ALMEIDA BISPO FILHO	4	079.057.995-22	101	19/07/2024	Mensal	1.442,98	115,43	0,00	0,00	0,00	115,43
<b>Total do Tomador</b>							<b>Sem Tomador</b>	<b>1.442,98</b>	<b>115,43</b>	<b>0,00</b>	<b>0,00</b>	<b>0,00</b>	<b>115,43</b>
<b>Total do Estabelecimento</b>							<b>90.014.24417/77</b>	<b>1.442,98</b>	<b>115,43</b>	<b>0,00</b>	<b>0,00</b>	<b>0,00</b>	<b>115,43</b>
<b>Total da Guia</b>								<b>4.328,94</b>	<b>346,29</b>	<b>0,00</b>	<b>0,00</b>	<b>0,00</b>	<b>346,29</b>





### Detalhe da Guia Emitida

**Empregador:** 33.957.361 **Nome Empregador:** ASCN CONSTRUTORA LTDA **Qtd. Trabalhadores:** 3 **Origem:** Gestão de Guias  
**Vencimento da Guia:** 19/07/2024 **Número da Guia:** 0124070216288710-7 **Emitida por:** 33.957.361/0001-80 - ASCN CONSTRUTORA **Data Emissão:** 02/07/2024 11:24:50 (Brasília)

#### Relação de Trabalhadores

Comp. Apuração		Comp. Referência	Nome Trabalhador	Matricula	CPF	Categoria	Vencimento	Tipo Depósito	Base Remuneração Total	Valor FGTS na Guia	Juros	Atualiz. Monetária	Multa	Total
06/2024			EDVAN GONZAGA SANTOS	16	083.702.515-01	101	19/07/2024	Mensal	1.442,98	115,43	0,00	0,00	0,00	115,43
<b>Total do Tomador</b>								<b>Sem Tomador</b>	<b>1.442,98</b>	<b>115,43</b>	<b>0,00</b>	<b>0,00</b>	<b>0,00</b>	<b>115,43</b>
<b>Total do Estabelecimento</b>								<b>90.015.74165/79</b>	<b>1.442,98</b>	<b>115,43</b>	<b>0,00</b>	<b>0,00</b>	<b>0,00</b>	<b>115,43</b>
<b>Total da Guia</b>									<b>4.328,94</b>	<b>346,29</b>	<b>0,00</b>	<b>0,00</b>	<b>0,00</b>	<b>346,29</b>



### Detalhe da Guia Emitida

**Empregador:** 33.957.361 **Nome Empregador:** ASCN CONSTRUTORA LTDA **Qtd. Trabalhadores:** 3 **Origem:** Gestão de Guias  
**Vencimento da Guia:** 19/07/2024 **Número da Guia:** 0124070216288710-7 **Emitida por:** 33.957.361/0001-80 - ASCN CONSTRUTORA **Data Emissão:** 02/07/2024 11:24:50 (Brasília)

#### Relação de Categorias

Estabelecimento: 90.011.25370/73											
Comp. Apuração	Categoria	Qtd. Trabalhadores	Base Remuneração Total	FGTS Mensal na Guia	FGTS Rescisório na Guia	Ind. Compensatória na Guia	Juros	Atualiz. Monetária	Multa	Total	
06/2024	101	1	1.442,98	115,43	0,00	0,00	0,00	0,00	0,00	0,00	115,43
<b>Total do Estabelecimento</b>		<b>90.011.25370/73</b>	<b>1.442,98</b>	<b>115,43</b>	<b>0,00</b>	<b>0,00</b>	<b>0,00</b>	<b>0,00</b>	<b>0,00</b>	<b>0,00</b>	<b>115,43</b>

Estabelecimento: 90.014.24417/77											
Comp. Apuração	Categoria	Qtd. Trabalhadores	Base Remuneração Total	FGTS Mensal na Guia	FGTS Rescisório na Guia	Ind. Compensatória na Guia	Juros	Atualiz. Monetária	Multa	Total	
06/2024	101	1	1.442,98	115,43	0,00	0,00	0,00	0,00	0,00	0,00	115,43
<b>Total do Estabelecimento</b>		<b>90.014.24417/77</b>	<b>1.442,98</b>	<b>115,43</b>	<b>0,00</b>	<b>0,00</b>	<b>0,00</b>	<b>0,00</b>	<b>0,00</b>	<b>0,00</b>	<b>115,43</b>

Estabelecimento: 90.015.74165/79											
Comp. Apuração	Categoria	Qtd. Trabalhadores	Base Remuneração Total	FGTS Mensal na Guia	FGTS Rescisório na Guia	Ind. Compensatória na Guia	Juros	Atualiz. Monetária	Multa	Total	
06/2024	101	1	1.442,98	115,43	0,00	0,00	0,00	0,00	0,00	0,00	115,43
<b>Total do Estabelecimento</b>		<b>90.015.74165/79</b>	<b>1.442,98</b>	<b>115,43</b>	<b>0,00</b>	<b>0,00</b>	<b>0,00</b>	<b>0,00</b>	<b>0,00</b>	<b>0,00</b>	<b>115,43</b>

Total da Guia											
			Base Remuneração Total	FGTS Mensal na Guia	FGTS Rescisório na Guia	Ind. Compensatória na Guia	Juros	Atualiz. Monetária	Multa	Total	
			4.328,94	346,29	0,00	0,00	0,00	0,00	0,00	0,00	346,29

**Descrição das categorias:**

- 101 - Empregado - Geral, inclusive o empregado público de administração direta ou indireta contratado pela CLT
- 102 - Empregado - Trabalhador rural por pequeno prazo da Lei 11.718/2008
- 103 - Empregado - Aprendiz
- 104 - Empregado - Doméstico
- 105 - Empregado - Contrato a termo firmado nos termos da Lei 8.601/1998
- 106 - Trabalhador temporário - Contrato nos termos da Lei 6.019/1974
- 107 - Empregado - Contrato de trabalho Verde e Amarelo - sem acordo para antecipação mensal da multa rescisória do FGTS
- 108 - Empregado - Contrato de trabalho Verde e Amarelo - com acordo para antecipação mensal da multa rescisória do FGTS
- 111 - Empregado - Contrato de trabalho Intermitente
- 201 - Trabalhador avulso portuário
- 202 - Trabalhador avulso não portuário
- 301 - Servidor público titular de cargo efetivo, magistrado, ministro de Tribunal de Contas, conselheiro de Tribunal de Contas e membro do Ministério Público
- 302 - Servidor público ocupante de cargo exclusivo em comissão
- 303 - Exercente de mandato eletivo
- 304 - Servidor público exercente de mandato eletivo, inclusive com exercício de cargo em comissão
- 305 - Servidor público indicado para conselho ou órgão deliberativo, na condição de representante do governo, órgão ou entidade da administração pública
- 306 - Servidor público contratado por tempo determinado, sujeito a regime administrativo especial definido em lei própria
- 307 - Militar
- 308 - Conscrito
- 309 - Agente público - Outros
- 310 - Servidor público eventual
- 311 - Ministros, juizes, procuradores, promotores ou oficiais de justiça à disposição da Justiça Eleitoral
- 312 - Auxiliar local
- 401 - Dirigente sindical - Informação prestada pelo sindicato
- 410 - Trabalhador cedido/exercício em outro órgão/órgão auxiliar - Informação prestada pelo cessionário/destino
- 701 - Contribuinte Individual - Autônomo em geral, exceto as enquadrado em uma das demais categorias de contribuinte individual
- 711 - Contribuinte Individual - Transportador autônomo de passageiros
- 712 - Contribuinte Individual - Transportador autônomo de carga
- 721 - Contribuinte Individual - Diretor não empregado, com FGTS
- 722 - Contribuinte Individual - Diretor não empregado, sem FGTS
- 723 - Contribuinte Individual - Empresário, sócio e membro de conselho de administração ou fiscal
- 731 - Contribuinte Individual - Cooperado que presta serviços por intermédio de cooperativa de trabalho
- 734 - Contribuinte Individual - Transportador cooperado que presta serviços por intermédio de cooperativa de trabalho
- 738 - Contribuinte Individual - Cooperado filiado a cooperativa de produção
- 741 - Contribuinte Individual - Microempreendedor Individual
- 751 - Contribuinte Individual - Magistrado classista temporário da Justiça do Trabalho ou da Justiça Eleitoral que seja aposentado de qualquer regime previdenciário
- 761 - Contribuinte Individual - Associado eleito para direção de cooperativa, associação ou entidade de classe de qualquer natureza ou finalidade, bem como o síndico ou administrador eleito para exercer atividade de direção condominial, desde que recebam remuneração
- 762 - Contribuinte Individual - Membro de conselho tutelar, nos termos da Lei 8.069/1990
- 781 - Ministro de confissão religiosa ou membro de vida consagrada, de congregação ou de ordem religiosa
- 901 - Salgadeira
- 902 - Médico residente
- 903 - Bolsista, nos termos da Lei 8.158/1994
- 904 - Participante de curso de formação, como etapa de concurso público, sem vínculo de emprego/estatutário
- 905 - Aluno em formação em formação que recebe bolsa



### Detalhe da Guia Emitida

**Empregador:** 33.957.361 **Nome Empregador:** ASCN CONSTRUTORA LTDA **Qtd. Trabalhadores:** 3 **Origem:** Gestão de Guias  
**Vencimento da Guia:** 19/07/2024 **Número da Guia:** 0124070216288710-7 **Emitida por:** 33.957.361/0001-80 - ASCN CONSTRUTORA **Data Emissão:** 02/07/2024 11:24:50 (Brasília)

#### Relação de Estabelecimentos

Comp. Apuração	Estabelecimento	Qtd. Trabalhadores	Base Remuneração Total	FGTS Mensal na Guia	FGTS Rescisório na Guia	Ind. Compensatória na Guia	Juros	Atualiz. Monetária	Multa	Total
06/2024	90.011.25370/73	1	1.442,98	115,43	0,00	0,00	0,00	0,00	0,00	115,43
06/2024	90.014.24417/77	1	1.442,98	115,43	0,00	0,00	0,00	0,00	0,00	115,43
06/2024	90.015.74165/79	1	1.442,98	115,43	0,00	0,00	0,00	0,00	0,00	115,43
<b>Total da Guia</b>			<b>4.328,94</b>	<b>346,29</b>	<b>0,00</b>	<b>0,00</b>	<b>0,00</b>	<b>0,00</b>	<b>0,00</b>	<b>346,29</b>





### Detalhe da Guia Emitida

**Empregador:** 33.957.361 **Nome Empregador:** ASCN CONSTRUTORA LTDA **Qtd. Trabalhadores:** 3 **Origem:** Gestão de Guias  
**Vencimento da Guia:** 19/07/2024 **Número da Guia:** 0124070216288710-7 **Emitida por:** 33.957.361/0001-80 - ASCN CONSTRUTORA **Data Emissão:** 02/07/2024 11:24:50 (Brasília)

#### Relação de Tipos de Valor

Estabelecimento: 90.011.25370/73											
Comp. Apuração	Tipo de Valor	Qtd. Trabalhadores	Base Remuneração Total	FGTS Mensal na Guia	FGTS Rescisório na Guia	Ind. Compensatória na Guia	Juros	Atualiz. Monetária	Multa	Total	
06/2024	11 - FGTS mensal	1	1.442,98	115,43	0,00	0,00	0,00	0,00	0,00	115,43	
<b>Total do Estabelecimento</b>		<b>90.011.25370/73</b>	<b>1.442,98</b>	<b>115,43</b>	<b>0,00</b>	<b>0,00</b>	<b>0,00</b>	<b>0,00</b>	<b>0,00</b>	<b>115,43</b>	

Estabelecimento: 90.014.24417/77											
Comp. Apuração	Tipo de Valor	Qtd. Trabalhadores	Base Remuneração Total	FGTS Mensal na Guia	FGTS Rescisório na Guia	Ind. Compensatória na Guia	Juros	Atualiz. Monetária	Multa	Total	
06/2024	11 - FGTS mensal	1	1.442,98	115,43	0,00	0,00	0,00	0,00	0,00	115,43	
<b>Total do Estabelecimento</b>		<b>90.014.24417/77</b>	<b>1.442,98</b>	<b>115,43</b>	<b>0,00</b>	<b>0,00</b>	<b>0,00</b>	<b>0,00</b>	<b>0,00</b>	<b>115,43</b>	

Estabelecimento: 90.015.74165/79											
Comp. Apuração	Tipo de Valor	Qtd. Trabalhadores	Base Remuneração Total	FGTS Mensal na Guia	FGTS Rescisório na Guia	Ind. Compensatória na Guia	Juros	Atualiz. Monetária	Multa	Total	
06/2024	11 - FGTS mensal	1	1.442,98	115,43	0,00	0,00	0,00	0,00	0,00	115,43	
<b>Total do Estabelecimento</b>		<b>90.015.74165/79</b>	<b>1.442,98</b>	<b>115,43</b>	<b>0,00</b>	<b>0,00</b>	<b>0,00</b>	<b>0,00</b>	<b>0,00</b>	<b>115,43</b>	
<b>Total da Guia</b>			<b>4.328,94</b>	<b>346,29</b>	<b>0,00</b>	<b>0,00</b>	<b>0,00</b>	<b>0,00</b>	<b>0,00</b>	<b>346,29</b>	





### Detalhe da Guia Emitida

**Empregador:** 33.957.361 **Nome Empregador:** ASCN CONSTRUTORA LTDA **Qtd. Trabalhadores:** 3 **Origem:** Gestão de Guias  
**Vencimento da Guia:** 19/07/2024 **Número da Guia:** 0124070216288710-7 **Emitida por:** 33.957.361/0001-80 - ASCN CONSTRUTORA **Data Emissão:** 02/07/2024 11:24:50 (Brasília)

#### Relação de Tomadores de Serviço

Tomador:	Sem Tomador										
Comp. Apuração	Qtd. Trabalhadores	Base Remuneração Total	FGTS Mensal na Guia	FGTS Rescisório na Guia	Ind. Compensatória na Guia	Juros	Atualiz. Monetária	Multa	Total		
06/2024	3	4.328,94	346,29	0,00	0,00	0,00	0,00	0,00	346,29		
	<b>Total da Guia</b>	<b>4.328,94</b>	<b>346,29</b>	<b>0,00</b>	<b>0,00</b>	<b>0,00</b>	<b>0,00</b>	<b>0,00</b>	<b>346,29</b>		



**Empresa:** 34 - ASCN CONSTRUTORA LTDA  
**CNPJ:** 33.957.361/0001-80  
**Cálculo:** Folha Mensal  
**Competência:** 06/2024

**Página:** 1/1  
**Emissão:** 02/07/2024  
**Horas:** 11:14:09

**EXTRATO MENSAL**

**Empr.:** 16 EDVAN GONZAGA SANTOS **Situação:** Trabalhando **CPF:** 083.702.515-01 **Adm:** 10/07/2023  
**Vínculo:** Celetista **CC:** 1 **Depto:** 1 **Horas Mês:** 220,00  
**Cargo:** 4 AJUDANDE DE PEDREIRO **C.B.O:** 717020 **Filial:** 1 **Salário:** 1.442,98

1 HORAS NORMAIS 220:00 1.442,98 P

209	DESC CONTRIBUTUICAO ASSISTENCIAL	1,50	21,64 D
998	I.N.S.S.	7,53	108,68 D
981	DESC.ADIANT.SALARIAL	577,19	577,19 D

**ND:** 0 Proventos: 1.442,98 **Descontos:** 707,51 **Informativa:** 115,43 **Informativa Dedutora:** 0 **Líquido:** 735,47  
**NF:** 0 Base INSS: 1.442,98 **Excedente INSS:** 0,00 **Base FGTS:** 1.442,98 **Valor FGTS:** 115,43 **Base IRRF:** 865,79

**Empr.:** 14 ENOCK JOSE PEREIRA NETO **Situação:** Demitido **CPF:** 041.621.565-30 **Adm:** 12/06/2023  
**Vínculo:** Celetista **CC:** 1 **Depto:** 1 **Horas Mês:** 220,00  
**Cargo:** 8 ARMADOR **C.B.O:** 715305 **Filial:** 1 **Salário:** 2.327,68

9179 SALDO DE SALARIO HORAS 139:20 1.474,20 P 51 LIQUIDO RESCISAO 0,00 4.589,65 D  
 8550 13 SALARIO INTEGRAL RESCISAO 6,00 1.163,84 P 209 DESC CONTRIBUTUICAO ASSISTENCIAL 1,50 22,12 D  
 28 FERIAS VENCIDAS 1,00 2.327,68 P 826 INSS SOBRE RESCISAO 7,56 111,49 D  
 64 1/3 FERIAS RESCISAO 33,33 775,89 P 989 INSS 13 SAL.RESCISAO 7,50 87,28 D  
 981 DESC.ADIANT.SALARIAL 931,07 931,07 D

**ND:** 0 Proventos: 5.741,61 **Descontos:** 5.741,61 **Informativa:** 295,44 **Informativa Dedutora:** 0 **Líquido:** 0,00  
**NF:** 0 Base INSS: 2.638,04 **Excedente INSS:** 0,00 **Base FGTS:** 2.638,04 **Valor FGTS:** 295,44 **Base IRRF:** 1.142,17  
 DEMITIDO EM 19/06/2024 - MOTIVO 2-Demitido SEM justa causa

**Empr.:** 4 GENIVAL ALMEIDA BISPO FILHO **Situação:** Trabalhando **CPF:** 079.057.995-22 **Adm:** 14/07/2022  
**Vínculo:** Celetista **CC:** 1 **Depto:** 1 **Horas Mês:** 220,00  
**Cargo:** 4 AJUDANDE DE PEDREIRO **C.B.O:** 717020 **Filial:** 1 **Salário:** 1.442,98

1 HORAS NORMAIS 220:00 1.442,98 P

209	DESC CONTRIBUTUICAO ASSISTENCIAL	1,50	21,64 D
998	I.N.S.S.	7,53	108,68 D
981	DESC.ADIANT.SALARIAL	577,19	577,19 D

**ND:** 0 Proventos: 1.442,98 **Descontos:** 707,51 **Informativa:** 115,43 **Informativa Dedutora:** 0 **Líquido:** 735,47  
**NF:** 0 Base INSS: 1.442,98 **Excedente INSS:** 0,00 **Base FGTS:** 1.442,98 **Valor FGTS:** 115,43 **Base IRRF:** 757,11

**Empr.:** 8 VINICIUS SILVA BISPO **Situação:** Trabalhando **CPF:** 079.058.295-37 **Adm:** 13/09/2022  
**Vínculo:** Celetista **CC:** 1 **Depto:** 1 **Horas Mês:** 220,00  
**Cargo:** 4 AJUDANDE DE PEDREIRO **C.B.O:** 717020 **Filial:** 1 **Salário:** 1.442,98

1 HORAS NORMAIS 220:00 1.442,98 P

209	DESC CONTRIBUTUICAO ASSISTENCIAL	1,50	21,64 D
998	I.N.S.S.	7,53	108,68 D
981	DESC.ADIANT.SALARIAL	577,19	577,19 D

**ND:** 0 Proventos: 1.442,98 **Descontos:** 707,51 **Informativa:** 115,43 **Informativa Dedutora:** 0 **Líquido:** 735,47  
**NF:** 0 Base INSS: 1.442,98 **Excedente INSS:** 0,00 **Base FGTS:** 1.442,98 **Valor FGTS:** 115,43 **Base IRRF:** 757,11

**Contr:** 11 ANTONIO SOARES CORDEIRO NETO **Situação:** Trabalhando **CPF:** 038.768.825-08 **Adm:** 01/01/2023  
**Vínculo:** Diretor **CC:** 1 **Depto:** 1 **Horas Mês:**  
**Cargo:** 6 SOCIO **C.B.O:** 214205 **Filial:** 1 **Salário:** 2.118,00

100 PRO-LABORE 220:00 2.118,00 P 843 INSS EMPREGADOR 11,00 232,98 D

**ND:** 0 Proventos: 2.118,00 **Descontos:** 232,98 **Informativa:** 0 **Informativa Dedutora:** 0 **Líquido:** 1.885,02  
**NF:** 0 Base INSS: 2.118,00 **Excedente INSS:** 0,00 **Base FGTS:** 0,00 **Valor FGTS:** 0,00 **Base IRRF:** 1.885,02

Total Geral Proventos: 12.188,55

Total Geral Descontos:  
Líquido Geral:

8.097,12  
4.091,43

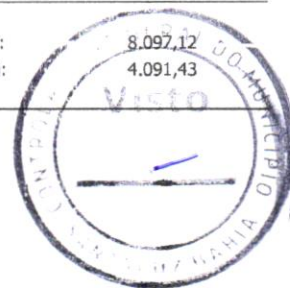



RELATÓRIO DIÁRIO DE OBRA				Data						
				S	T	X	Q	S	S	D
CLIENTE: PREFEITURA MUNICIPAL DE SANTALUZ OBJETO: CONTRATAÇÃO DE EMPRESA DE ENGENHARIA PARA EXECUÇÃO DE OBRA NA REFORMA DE POSTOS DE SAÚDE DO MUNICÍPIO DE SANTALUZ/BAHIA - POSTO TAPINHA. CONTRATO Nº 245/2022 RDC: 005 RDO: 213				EFETIVO PESSOAL						
Condições Climáticas: Manhã: ( 1 ) Tarde: ( 1 ) Noite: ( ) 1- Tempo Bom 2- Chuva c/ cond. Trab. 3- Chuva s/ cond. Trab.				CATEGORIA MAO DE OBRA INDIRETA QTDE						
SIMBOLOGIA: SERVIÇOS EXECUTADOS / OCORRÊNCIAS ALVENARIA DE VEDAÇÃO DE BLOCOS CERÂMICOS FURADOS NA HORIZONTAL DE 9X19X29 CM (ESPESSURA 9 CM) E ARGAMASSA DE ASSENTAMENTO COM PREPARO EM BETONEIRA. AF_12/2021 CHAPISCO APLICADO EM ALVENARIA (COM PRESENÇA DE VÁOS) E ESTRUTURAS DE CONCRETO DE FACHADA, COM EQUIPAMENTO DE PROJEÇÃO, ARGAMASSA TRAÇÃO 1:3 COM PREPARO EM BETONEIRA 400 L. AF_06/2014				Gerente de Obra Engenheiro 1 Tec. de Segurança Aux Adm Mestre de obra Encarregado geral 1 HR DO DIA						
				MAO DE OBRA DIRETA Topografo Auxiliar de topografia Pedreiro 2 Ajudante Geral 2 Calceiteiro Carpinteiro Operador de Motosserra Motorista Montador Montador/Eletricista Eletricista Operador de Patrol Operador de Escavadeira Operador de Pa carregadeira Motorista de caçamba Pintor Serralheiro HR DO DIA						
CONSIDERAÇÕES				RESUMO DO EFETIVO						
				EFETIVO DO DIA JORNADA DE TRABALHO HR DO DIA HR ACUMULADO						
OBSERVAÇÕES				EFETIVO EQUIPAMENTOS						
				TIPO QTDE Veículo Leve Caminhão Muncik Caminhão Yoco Escavadeira Pa carregadeira Caçamba Patrol PC 200 Placa Vibratória						
GERENTE DE OBRA:				FISCALIZAÇÃO:						
Data: 01/05/2024				Data: 01/05/2024						

  
 Francisco de J. Neto  
 Engenheiro Civil  
 CREA: 027800919-7

  
 Antonio Soares Cordeiro Neto  
 Engenheiro Civil  
 CREA: 051888554-2

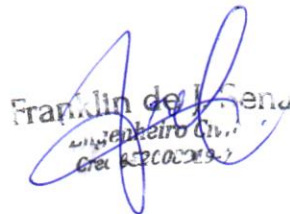

RELATÓRIO DIÁRIO DE OBRA						Data							
						S	T	Q	X	Q	S	S	D
CLIENTE: PREFEITURA MUNICIPAL DE SANTALUZ OBJETO: CONTRATAÇÃO DE EMPRESA DE ENGENHARIA PARA EXECUÇÃO DE OBRA NA REFORMA DE POSTOS DE SAÚDE DO MUNICÍPIO DE SANTALUZ/BAHIA - POSTO TAPINHA CONTRATO Nº 245/2022 RDC: 095 RDO: 214						FETIVO PESSOAL							
Condições Climáticas: Manhã: ( 1 ) Tarde: ( 1 ) Noite: ( ) SIMBOLOGIA: 1 - Tempo Bom 2 - Chuva c/ cond. Trab. 3 - Chuva s/ cond. Trab.						CATEGORIA QTD							
SERVIÇOS EXECUTADOS / OCORRÊNCIAS						MÃO DE OBRA INDIRETA							
ALVENARIA DE VEDAÇÃO DE BLOCOS CERÂMICOS FURADOS NA HORIZONTAL DE 9X19X29 CM (ESPESURA 9 CM) E ARGAMASSA DE ASSENTAMENTO COM PREPARO EM BETONERA AF_12/2021 CHAPISCO APLICADO EM ALVENARIA (COM PRESENÇA DE VÃOS) E ESTRUTURAS DE CONCRETO DE FACHADA, COM EQUIPAMENTO DE PROJEÇÃO. ARGAMASSA TRAÇO 1:3 COM PREPARO EM BETONERA 400						Gerente de Obra							
						Engenheiro 1							
						Tec. de Segurança							
						Aux Adm							
						Mestre de obra							
						Encarregado geral 1							
						Hh DO DIA							
						MÃO DE OBRA DIRETA							
						Topógrafo							
						Auxiliar de topografia							
						Pedreiro 2							
						Ajudante Geral 2							
						Calceiro							
						Carpinteiro							
						Operador de Motosserra							
						Motorista							
						Montador							
						Montador/Eletricista							
						Eletricista							
						Operador de Patrol							
						Operador de Escavadeira							
						Operador de Pá carregadeira							
						Motorista de caçamba							
						Pintor							
						Serralheiro							
						Hh DO DIA							
CONSIDERAÇÕES						RESUMO DO EFETIVO							
						EFETIVO DO DIA							
						JORNADA DE TRABALHO							
						Hh DO DIA							
						Hh ACUMULADO							
OBSERVAÇÕES						EFETIVO EQUIPAMENTOS							
						TIPO QTDE.							
						Veículo Leve							
						Caminhão Muncie							
						Caminhão Toco							
						Escavadeira							
						Pá carregadeira							
						Caçamba							
						Patrol							
						PC 200							
						Placa Vibratória							
GERENTE DE OBRA:						FISCALIZAÇÃO:							
Data: 02/05/2024						Data: 02/05/2024							

  
 Franklin de L. Sena  
 Engenheiro Civil  
 CREC 132002/9

  
 Antonio Soares Cordeiro Neto  
 Engenheiro Civil  
 CREA 051888554-2









RELATÓRIO DIÁRIO DE OBRA				Data							
CLIENTE: PREFEITURA MUNICIPAL DE SANTALUZ				S	T	Q	Q	S	S	X	D
OBJETO: CONTRATAÇÃO DE EMPRESA DE ENGENHARIA PARA EXECUÇÃO DE OBRA NA REFORMA DE POSTOS DE SAÚDE DO MUNICÍPIO DE SANTALUZ/BAHIA - POSTO TAPIRUA				EFETIVO PESSOAL							
CONTRATO Nº 245/2022		RDC: 005	RDO: 217	CATEGORIA				QTDE			
Condições Climáticas: Manhã: ( 1 ) Tarde: ( 1 ) Noite: ( )		1- Tempo Bom 2- Chuva c/ cond. Trab. 3- Chuva s/ cond. Trab.		MÃO DE OBRA INDIRETA							
SIMBOLOGIA				MÃO DE OBRA DIRETA							
SEM SERVIÇOS				Engenheiro Tec. de Segurança Aux Adm Mestre de obra Encarregado geral  Hh DO DIA  MÃO DE OBRA DIRETA Topógrafo Auxiliar de topografia Pedreiro Ajudante Geral Calceiro Carpinteiro Operador de Motosserra Motorista Montador Montador/Eletricista Eletricista Operador de Patrol Operador de Escavadeira Operador de Pá carregadeira Motorista de caçamba Pintor Serralheiro  Hh DO DIA  RESUMO DO EFETIVO EFETIVO DO DIA JORNADA DE TRABALHO Hh DO DIA Hh ACUMULADO  EFETIVO EQUIPAMENTOS TIPO QTDE. Veículo Leve Caminhão Munck Caminhão Toco Escavadeira Pá carregadeira Caçamba Patrol PC-200 Placa Vibratória							
CONSIDERAÇÕES				RESUMO DO EFETIVO							
OBSERVAÇÕES				EFETIVO EQUIPAMENTOS							
GERENTE DE OBRA:				FISCALIZAÇÃO:							
Data: 05/05/2024				Data: 05/05/2024							

  
Francisco de Jesus  
Engenheiro Civil  
Crea: RE20009/9-7

  
Antonio Soares Cordeiro Neto  
Engenheiro Civil  
CREA + 051888554-2



RELATÓRIO DIÁRIO DE OBRA				Data								
				X								
				S	T	Q	Q	S	S	D		
CLIENTE: PREFEITURA MUNICIPAL DE SANTALUZ				EFETIVO PESSOAL								
OBJETO: CONTRATAÇÃO DE EMPRESA DE ENGENHARIA PARA EXECUÇÃO DE OBRA NA REFORMA DE POSTOS DE SAÚDE DO MUNICÍPIO DE SANTALUZ/BAHIA - POSTO TAPINHA.				CATEGORIA								
CONTRATO Nº 2452922				RDC: 005			RDO: 218			QTDE		
Condições climáticas: Manhã: ( 1 ) Tarde: ( 1 ) Noite: ( )				MÃO DE OBRA INDIRETA								
SIMBOLÓGIA				MÃO DE OBRA DIRETA								
SERVIÇOS EXECUTADOS / OCORRÊNCIAS				Gerente de Obra								
ALVENARIA DE VEDAÇÃO DE BLOCOS CERÂMICOS FURADOS NA HORIZONTAL DE 8X19X29 CM (ESPESURA 9 CM) E ARGAMASSA DE ASSENTAMENTO COM PREPARO EM BETONEIRA AF. 12/2021 CHAPISCO APLICADO EM ALVENARIA (COM PRESENÇA DE VÃOS) E ESTRUTURAS DE CONCRETO DE FACHADA, COM EQUIPAMENTO DE PROJEÇÃO, ARGAMASSA TRAÇO 1:3 COM PREPARO EM BETONEIRA 400				Engenheiro								
				Tec. de Segurança								
				Aux. Adm.								
				Mestre de obra								
				Encarregado geral								
				Hh DO DIA								
				MÃO DE OBRA DIRETA								
				Topógrafo								
				Auxiliar de topografia								
				Pedreiro								
Ajudante Geral												
Calceiro												
Carpinteiro												
Operador de Motosserra												
Motorista												
Montador												
Montador/Eletricista												
Eletricista												
Operador de Patrol												
Operador de Escavadeira												
Operador de Pá carregadeira												
Motorista de caçamba												
Pinçor												
Serralheiro												
Hh DO DIA												
CONSIDERAÇÕES				RESUMO DO EFETIVO								
				EFETIVO DO DIA								
				JORNADA DE TRABALHO								
				Hh DO DIA								
OBSERVAÇÕES				Hh ACUMULADO								
				EFETIVO EQUIPAMENTOS								
				TIPO								
				QTDE.								
				Veículo Leve								
				Caminhão Muncie								
				Caminhão Toco								
				Escavadeira								
				Pá carregadeira								
				Caçamba								
				Patrol								
				PC 200								
				Placa Vibratória								
GERENTE DE OBRA:				FISCALIZAÇÃO:								
Data: 06/05/2024				Data: 06/05/2024								

Franklin de J. Neto  
Engenheiro Civil  
Crea: 66300/19-7

Antonio Soares Cordeiro Neto  
Engenheiro Civil  
CREA: 051888554-2



RELATÓRIO DIÁRIO DE OBRA				Data							
				S	X	T	Q	Q	S	S	D
CLIENTE: PREFEITURA MUNICIPAL DE SANTALUZ				EFETIVO PESSOAL							
OBJETO: CONTRATAÇÃO DE EMPRESA DE ENGENHARIA PARA EXECUÇÃO DE OBRA NA REFORMA DE POSTOS DE SAÚDE DO MUNICÍPIO DE SANTALUZ/BAHIA - POSTO TAPINHÁ.				CATEGORIA							
CONTRATO Nº 245/2022 RDC: 005 RDO: 219				QTDE							
Madrã: ( 1 ) Tarde: ( 1 ) Nota: ( )				MÃO DE OBRA INDIRETA							
Condições Climáticas: 1- Tempo Bom 2- Chuva al. cond. Trab. 3- Chuva al. cond. Trab.				MÃO DE OBRA DIRETA							
SIMBOLOGIA: SERVIÇOS EXECUTADOS / OCORRÊNCIAS				Topografo							
<p>ALVENARIA DE VEDAÇÃO DE BLOCOS CERÂMICOS FURADOS NA HORIZONTAL DE 9X19X29 CM (ESPESSURA 9 CM) E ARGAMASSA DE ASSENTAMENTO COM PREPARO EM BETONEIRA AF_12/2021</p> <p>CHAPISCO APLICADO EM ALVENARIA (COM PRESENÇA DE VÃOS) E ESTRUTURAS DE CONCRETO DE FACHADA, COM EQUIPAMENTO DE PROJEÇÃO. ARGAMASSA TRAÇO 1:3 COM PREPARO EM BETONEIRA 400 L AF_06/2014</p>				Azulejar de topografia							
				Pedreiro							
				Ajudante Geral							
				Caldeiteiro							
				Carpinteiro							
				Operador de Motosserra							
				Motorista							
				Montador							
				Montador/Eletricista							
				Eletricista							
Operador de Patrol											
Operador de Escavadeira											
Operador de Pá carregadeira											
Motorista de caçamba											
Pintor											
Serralheiro											
CONSIDERAÇÕES				RESUMO DO EFETIVO							
				EFETIVO DO DIA							
				JORNADA DE TRABALHO							
				Hr DO DIA							
OBSERVAÇÕES				Hr ACUMULADO							
				EFETIVO EQUIPAMENTOS							
				TIPO							
				QTDE							
				Veiculo Leve							
				Caminhão Munck							
				Caminhão Toco							
				Escavadeira							
				Pá carregadeira							
				Caçamba							
				Patrol							
				PC 200							
				Placa Vibratória							
GERENTE DE OBRA:				FISCALIZAÇÃO:							
Data: 07/05/2024				Data: 07/05/2024							

Franklin de Sousa  
 Engenheiro Civil  
 Crec. 05300319-7

Antonio Soares Cordeiro Neto  
 Engenheiro Civil  
 CREA + 051888554-2







RELATÓRIO DIÁRIO DE OBRA		Data						
		S	T	Q	Q	S	S	D
CLIENTE: PREFEITURA MUNICIPAL DE SANTALUZ		EFETIVO PESSOAL						
OBJETO: CONTRATAÇÃO DE EMPRESA DE ENGENHARIA PARA EXECUÇÃO DE OBRA NA REFORMA DE POSTOS DE SAÚDE DO MUNICÍPIO DE SANTALUZ/BAHIA - POSTO TAPINHA		CATEGORIA						
CONTRATO Nº 245/2022		RDC: 005		RDO: 221		QTDE		
Condições Climáticas: Manhã: ( 1 ) Tarde: ( 1 ) Noite: ( )		MÃO DE OBRA INDIRETA						
SÍMBOLO(S): 1- Tempo Bom 2- Chuva c/ cond. Trab. 3- Chuva s/ cond. Trab.		Gerente de Obra						
SERVIÇOS EXECUTADOS / OCORRÊNCIAS		Engenheiro 1						
ALVENARIA DE VEDAÇÃO DE BLOCOS CERÂMICOS FURADOS NA HORIZONTAL DE 8X19X29 CM (ESPESURA 9 CM) E ARGAMASSA DE ASSENTAMENTO COM PREPARO EM BETONEIRA. AF_122021 CHAPISCO APLICADO EM ALVENARIA (COM PRESENÇA DE VÃOS) E ESTRUTURAS DE CONCRETO DE FACHADA, COM EQUIPAMENTO DE PROJEÇÃO, ARGAMASSA TRAÇO 1:3 COM PREPARO EM BETONEIRA 400 L. AF_06/2014		Tec. de Segurança						
		Aux Adm						
		Mestre de obra						
		Encarregado geral 1						
		Hh DO DIA						
		MÃO DE OBRA DIRETA						
		Topógrafo						
		Auxiliar de topografia						
		Pedreiro 2						
		Ajudante Geral 2						
		Calçeteiro						
		Carpinteiro						
		Operador de Motosserra						
		Motorista						
		Montador						
		Montador/Eletricista						
		Eletricista						
		Operador de Patrol						
		Operador de Escavadeira						
		Operador de Pá carregadeira						
		Motorista de caçamba						
		Pintor						
		Serralheiro						
		Hh DO DIA						
CONSIDERAÇÕES		RESUMO DO EFETIVO						
		EFETIVO DO DIA						
		JORNADA DE TRABALHO						
		Hh DO DIA						
		Hh ACUMULADO						
OBSERVAÇÕES		EFETIVO EQUIPAMENTOS						
		TIPO						
		QTDE.						
		Veículo Leve						
		Caminhão Munck						
		Caminhão Toco						
		Escavadeira						
		Pá carregadeira						
		Caçamba						
		Patrol						
		PC 200						
		Placa Vibratória						
GERENTE DE OBRA:		FISCALIZAÇÃO:						
Data: 09/05/2024		Data: 09/05/2024						

Franklin de J. Sena  
 Engenheiro Civil  
 CREA BA 200.119-7

Antonio Soares Cordeiro Neto  
 Engenheiro Civil  
 CREA + 051888554-2



RELATÓRIO DIÁRIO DE OBRA				Data							
				S	T	Q	Q	X	S	D	
CLIENTE: PREFEITURA MUNICIPAL DE SANTALUZ				EFETIVO PESSOAL							
OBJETO: CONTRATAÇÃO DE EMPRESA DE ENGENHARIA PARA EXECUÇÃO DE OBRA NA REFORMA DE POSTOS DE SAÚDE DO MUNICÍPIO DE SANTALUZ/BAHIA - POSTO TAPINHA.											
CONTRATO Nº 245/2022				RDC: 005		RDO: 222		CATEGORIA			QTDE
Condições Climáticas: Manhã: ( 1 ) Tarde: ( 1 ) Noite: ( )				MAO DE OBRA DIRETA							
SIMBOLOGIA: 1- Tempo Bom 2- Chuva c/ cond. Trab. 3- Chuva s/ cond. Trab.				Gerente de Obra							
ALVENARIA DE VEDAÇÃO DE BLOCOS CERÂMICOS FURADOS NA HORIZONTAL DE 9X19X29 CM (ESPESSURA 9 CM) E ARGAMASSA DE ASSENTAMENTO COM PREPARO EM BETONEIRA. AF_13/2021 CHAPISCO APLICADO EM ALVENARIA (COM PRESENÇA DE VÃOS) E ESTRUTURAS DE CONCRETO DE FACHADA, COM EQUIPAMENTO DE PROJEÇÃO. ARGAMASSA TRAÇO 1:3 COM PREPARO EM BETONEIRA 400 L. AF_06/2014				Engenheiro							1
				Tec. de Segurança							
				Aux Adm							
				Mestre de obra							
				Encarregado geral							1
				Hh DO DIA							
SERVIÇOS EXECUTADOS / OCORRÊNCIAS				MAO DE OBRA DIRETA							
				Topografo							
				Auxiliar de topografia							
				Pedreiro							2
				Ajudante Geral							2
				Calceiteiro							
				Carpinteiro							
				Operador de Motosserra							
				Motorista							
				Montador							
Montador/Eletricista											
Eletricista											
Operador de Patrol											
Operador de Escavadeira											
Operador de Pá carregadeira											
Motorista de caçamba											
Pintor											
Serralheiro											
Hh DO DIA											
CONSIDERAÇÕES				RESUMO DO EFETIVO							
				EFETIVO DO DIA							
				JORNADA DE TRABALHO							
OBSERVAÇÕES				Hh DO DIA							
				Hh ACUMULADO							
				EFETIVO EQUIPAMENTOS							
GERENTE DE OBRA: _____				TIPO							QTDE.
				Veículo Leve							
				Caminhão Munck							
				Caminhão Toco							
				Escavadeira							
				Pá carregadeira							
				Caçamba							
Patrol											
PC 200											
Placa Vibratória											
Data: 10/05/2024				FISCALIZAÇÃO: _____							
				Data: 10/05/2024							

Franklin de S. S.  
Engenheiro Civil  
CRA 001.000.000

Antonio Soares Cordeiro Neto  
Engenheiro Civil  
CREA + 051888554-2



RELATÓRIO DIÁRIO DE OBRA					Data							
					S	T	Q	Q	S	X	S	D
CLIENTE: PREFEITURA MUNICIPAL DE SANTALUZ					EFETIVO PESSOAL							
OBJETO: CONTRATAÇÃO DE EMPRESA DE ENGENHARIA PARA EXECUÇÃO DE OBRA NA REFORMA DE POSTOS DE SAÚDE DO MUNICÍPIO DE SANTALUZ/BAHIA - POSTO TAPINHA.												
CONTRATO Nº 245/2022 RDC: 895 RDO: 223												
Condições Climáticas: Manhã: ( 1 ) Tarde: ( 1 ) Noite: ( )					CATEGORIA							
SIMBOLOGIA: 1- Tempo Bom 2- Chuva s/ cond. Trab. 3- Chuva s/ cond. Trab.					MÃO DE OBRA INDIRETA							
SERVIÇOS EXECUTADOS / OCORRÊNCIAS					Gerente de Obra							
					Engenheiro 1							
ALVENARIA DE VEDAÇÃO DE BLOCOS CERÂMICOS FURADOS NA HORIZONTAL DE 3X19X29 CM (ESPESURA 9 CM) E ARGAMASSA DE ASSENTAMENTO COM PREPARO EM BETONEIRA, AF_12/2021					Tec. de Segurança							
					Aux. Adm.							
CHAPISCO APLICADO EM ALVENARIA (COM PRESENÇA DE VÁOS) E ESTRUTURAS DE CONCRETO DE FACHADA, COM EQUIPAMENTO DE PROJEÇÃO, ARGAMASSA TRAÇO 1:3 COM PREPARO EM BETONEIRA 400 L, AF_06/2014					Mestre de obra							
					Encarregado geral 1							
SERVIÇOS EXECUTADOS / OCORRÊNCIAS					Hh DO DIA							
					MÃO DE OBRA DIRETA							
SERVIÇOS EXECUTADOS / OCORRÊNCIAS					Topógrafo							
					Auxiliar de topografia							
SERVIÇOS EXECUTADOS / OCORRÊNCIAS					Pedreiro 2							
					Ajudante Geral 2							
SERVIÇOS EXECUTADOS / OCORRÊNCIAS					Calceiteiro							
					Carpinteiro							
SERVIÇOS EXECUTADOS / OCORRÊNCIAS					Operador de Motosserra							
					Motorista							
SERVIÇOS EXECUTADOS / OCORRÊNCIAS					Montador							
					Montador/Eletricista							
SERVIÇOS EXECUTADOS / OCORRÊNCIAS					Eletricista							
					Operador de Patrol							
SERVIÇOS EXECUTADOS / OCORRÊNCIAS					Operador de Escavadeira							
					Operador de Pá carregadeira							
SERVIÇOS EXECUTADOS / OCORRÊNCIAS					Motorista de caçamba							
					Pintor							
SERVIÇOS EXECUTADOS / OCORRÊNCIAS					Serralheiro							
					Hh DO DIA							
CONSIDERAÇÕES					RESUMO DO EFETIVO							
CONSIDERAÇÕES					EFETIVO DO DIA							
					JORNADA DE TRABALHO							
					Hh DO DIA							
OBSERVAÇÕES					Hh ACUMULADO							
					EFETIVO EQUIPAMENTOS							
					TIPO QYDE							
OBSERVAÇÕES					Veículo Leve							
					Caminhão Munck							
					Caminhão Toco							
					Escavadeira							
					Pá carregadeira							
					Caçamba							
					Patrol							
PC 200												
Placa Vibratória												
GERENTE DE OBRA:					FISCALIZAÇÃO:							
Data: 11/05/2024					Data: 11/05/2024							

  
 Franklin de J. S.  
 Engenheiro Civil  
 CREA 152206299-7

  
 Antonio Soares Cordeiro Neto  
 Engenheiro Civil  
 CREA 051888554-2

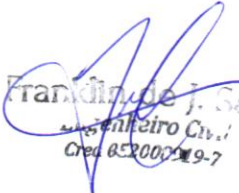

RELATÓRIO DIÁRIO DE OBRA				Data							
				S	T	Q	Q	S	S	X	
CLIENTE: PREFEITURA MUNICIPAL DE SANTALUZ				EFETIVO PESSOAL							
OBJETO: CONTRATAÇÃO DE EMPRESA DE ENGENHARIA PARA EXECUÇÃO DE OBRA NA REFORMA DE POSTOS DE SAÚDE DO MUNICÍPIO DE SANTALUZ/BAHIA - POSTO TAPINHA											
CONTRATO Nº 249/2022				RDC: 005		RDO: 224		CATEGORIA			QTDE
Condições Climáticas: Manhã: ( 1 ) Tarde: ( 1 ) Noite: ( )				MAO DE OBRA INDIRETA							
SIMBOLOGIA: 1- Tempo Bom 2- Chuva c/ cond. Trab. 3- Chuva s/ cond. Trab.				Gerente da Obra							
SEM SERVIÇOS				Engenheiro							
				Téc. de Segurança							
				Aux Adm							
				Mestre de obra							
				Encarregado geral							
				Hh DO DIA							
				MAO DE OBRA DIRETA							
				Topógrafo							
				Auxiliar de topografia							
				Padoleiro							
				Ajudante Geral							
				Canteleiro							
				Carpinteiro							
				Operador de Motosserra							
				Motorista							
				Montador							
Montador/Eletricista											
Eletricista											
Operador de Patrol											
Operador de Escavadeira											
Operador de Pá carregadeira											
Motorista de caçamba											
Plator											
Serralheiro											
Hh DO DIA											
CONSIDERAÇÕES				RESUMO DO EFETIVO							
				EFETIVO DO DIA							
				JORNADA DE TRABALHO							
				Hh DO DIA							
OBSERVAÇÕES				Hh ACUMULADO							
				EFETIVO EQUIPAMENTOS							
				TIPO							QTDE.
				Veículo Leve							
				Caminhão Munck							
				Caminhão Toco							
				Escavadeira							
				Pá carregadeira							
				Caçamba							
				Patrol							
				FC 200							
				Placa Vibratória							
GERENTE DE OBRA:				FISCALIZAÇÃO:							
Data: 12/05/2024				Data: 12/05/2024							

  
 Franklin de J. Sena  
 Engenheiro Civil  
 Crea 85200219-7

  
 Antonio Soares Cordeiro Neto  
 Engenheiro Civil  
 CREA 051888554-2







RELATÓRIO DIÁRIO DE OBRA				Data									
				S	X								
CLIENTE: PREFEITURA MUNICIPAL DE SANTALUZ				EFETIVO PESSOAL									
OBJETO: CONTRATAÇÃO DE EMPRESA DE ENGENHARIA PARA EXECUÇÃO DE OBRA NA REFORMA DE POSTOS DE SAÚDE DO MUNICÍPIO DE SANTALUZ/BAHIA - POSTO TAPINHA													
CONTRATO Nº 249/2022				RDC: 005			RDO: 226			CATEGORIA			QTDE
Condições Climáticas: Manhã: ( 1 ) Tarde: ( 1 ) Noite: ( )				MÃO DE OBRA DIRETA									
SIMBOLOGIA: 1- Tempo Bom 2- Chuva c/ cond. Trab. 3- Chuva s/ cond. Trab.				SERVIÇOS EXECUTADOS / OCORRÊNCIAS									
ALVENARIA DE VEDAÇÃO DE BLOCOS CERÂMICOS FURADOS NA HORIZONTAL DE 9X19X29 CM (ESPESURA 9 CM) E ARGAMASSA DE ASSENTAMENTO COM PREPARO EM BETONEIRA. AF_12/2021				Gerente de Obra									
				Engenheiro									1
CHAPISCO APLICADO EM ALVENARIA (COM PRESENÇA DE VÁOS) E ESTRUTURAS DE CONCRETO DE FACHADA, COM EQUIPAMENTO DE PROJEÇÃO. ARGAMASSA TRAÇO 1:3 COM PREPARO EM BETONEIRA 400 L. AF_06/2014				Téc. de Segurança									
				Aux Adm									
				Mestre de obra									
				Encarregado geral									1
				Hh DO DIA									
				MÃO DE OBRA DIRETA									
				Topógrafo									
				Auxiliar de topografia									
				Pedreiro									2
				Ajudante Geral									2
				Calceteiro									
				Carpinteiro									
				Operador de Motosserra									
				Motorista									
				Montador									
				Montador/Eletricista									
				Eletricista									
				Operador de Patrol									
				Operador de Escavadeira									
				Operador de Pá carregadeira									
				Motorista de caçamba									
				Pintor									
				Serralheiro									
				Hh DO DIA									
CONSIDERAÇÕES				RESUMO DO EFETIVO									
				EFETIVO DO DIA									
				JORNADA DE TRABALHO									
				Hh DO DIA									
				Hh ACUMULADO									
OBSERVAÇÕES				EFETIVO EQUIPAMENTOS									
				Veículo Leve									
				Caminhão Munck									
				Caminhão Toco									
				Escavadeira									
				Pá carregadeira									
				Caçamba									
				Patrol									
				PC 200									
				Placa Vibratória									
GERENTE DE OBRA:				FISCALIZAÇÃO:									
Data: 14/05/2024				Data: 14/05/2024									

Franklin de J. Neto  
 Engenheiro Civil  
 CREA 062700287-7

Antonio Soares Cordeiro Neto  
 Engenheiro Civil  
 CREA 051888554-2



RELATÓRIO DIÁRIO DE OBRA				Data						
				S	T	X	Q	S	S	D
CLIENTE: PREFEITURA MUNICIPAL DE SANTALUZ OBJETO: CONTRATAÇÃO DE EMPRESA DE ENGENHARIA PARA EXECUÇÃO DE OBRA NA REFORMA DE POSTOS DE SAÚDE DO MUNICÍPIO DE SANTALUZ/BAHIA - POSTO TAPINHA. CONTRATO Nº 245/2022 RDC: 065 RDO: 227				EFETIVO PESSOAL						
Condições Climáticas: Maratã: ( 1 ) Tarde: ( 1 ) Nota: ( ) SIMBOLOGIA: 1- Tempo Bom 2- Chuva al cond. Trab. 3- Chuva al cond. Trab.				CATEGORIA QTDE						
SERVIÇOS EXECUTADOS / OCORRÊNCIAS  ALVENARIA DE VEDAÇÃO DE BLOCOS CERÂMICOS FURADOS NA HORIZONTAL DE 9X19X29 CM (ESPESSURA 9 CM) E ARGAMASSA DE ASSENTAMENTO COM PREPARO EM BETONEIRA AF_12/2021 CHAPISCO APLICADO EM ALVENARIA (COM PRESEÇA DE VAOS) E ESTRUTURAS DE CONCRETO DE FACHADA, COM EQUIPAMENTO DE PROJEÇÃO, ARGAMASSA TRAÇO 1:3 COM PREPARO EM BETONEIRA 400				MAO DE OBRA INDIRETA						
				Gerente de Obra						
				Engenheiro 1						
				Tec. de Segurança						
				Aux Adm						
				Mestre de obra						
				Encarregado geral 1						
				Hh DO DIA						
				MAO DE OBRA DIRETA						
Topografo										
Auxiliar de topografia										
Pedreiro 2										
Ajudante Geral 2										
Calçateiro										
Carpinteiro										
Operador de Motosserra										
Motorista										
Montador										
Montador/Eletricista										
Eletricista										
Operador de Patrol										
Operador de Escavadeira										
Operador de Pa carregadeira										
Motorista de cacamba										
Pintor										
Serralheiro										
Hh DO DIA										
CONSIDERAÇÕES				RESUMO DO EFETIVO						
				EFETIVO DO DIA						
				JORNADA DE TRABALHO						
				Hh DO DIA						
OBSERVAÇÕES				Hh ACUMULADO						
				EFETIVO EQUIPAMENTOS						
				TIPO QTDE.						
				Veículo Leve						
				Caminhão Munck						
				Caminhão Toco						
				Escavadeira						
				Pa carregadeira						
				Cacamba						
				Patrol						
				PC 200						
				Placa Vibratória						
GERENTE DE OBRA:				FISCALIZAÇÃO:						
Data: 15/05/2024				Data: 15/05/2024						

  
 Raulin de Sousa  
 Engenheiro Civil  
 CREA 61200/BA-9

  
 Antonio Soares Cordeiro Neto  
 Engenheiro Civil  
 CREA 051888554-2



RELATÓRIO DIÁRIO DE OBRA				Data							
				S	T	Q	Q	X	S	S	D
CLIENTE: PREFEITURA MUNICIPAL DE SANTALUZ OBJETO: CONTRATAÇÃO DE EMPRESA DE ENGENHARIA PARA EXECUÇÃO DE OBRA NA REFORMA DE POSTOS DE SAÚDE DO MUNICÍPIO DE SANTALUZ/BAHIA - POSTO TAPINHA.				EFETIVO PESSOAL							
CONTRATO Nº 245/2022 RDC: 005 RDC: 228				CATEGORIA							
Condições Climáticas: Manhã: ( 1 ) Tarde: ( 1 ) Noite: ( ) SIMBOLOGIA: 1- Tempo Bom 2- Chuva c/ cond. Trab. 3- Chuva s/ cond. Trab.				MÃO DE OBRA INDIRETA							
SERVIÇOS EXECUTADOS / OCORRÊNCIAS  CHAPISCO APLICADO EM ALVENARIA (COM PRESENÇA DE VÃOS) E ESTRUTURAS DE CONCRETO DE MASSA ÚNICA, PARA RECEBIMENTO DE PINTURA OU CERÂMICA, ARGAMASSA INDUSTRIALIZADA, PREPARO MECÂNICO, APLICADO COM EQUIPAMENTO DE MISTURA E PROJECÇÃO DE 1,5 M3/H EM FACES INTERNAS DE PAREDES, ESPESSURA DE 5MM, SEM EXECUÇÃO DE TALISCAS. AF_06/2014				Gerente de Obra Engenheiro 1 Tec. de Segurança Aux Adm Mestre de obra 1 Encarregado geral 1							
				Hh DO DIA							
				MÃO DE OBRA DIRETA							
				Topografo Auxiliar de topografia 2 Pedreiro 2 Ajudante Geral 2 Calceteiro Carpinteiro Operador de Motosserra Motorista Montador Montador/Eletricista Eletricista Operador de Patrol Operador de Escavadeira Operador de Pá carregadeira Motorista de caçamba Pintor Serraheiro							
				Hh DO DIA							
				RESUMO DO EFETIVO							
CONSIDERAÇÕES				EFETIVO DO DIA JORNADA DE TRABALHO Hh DO DIA Hh ACUMULADO							
OBSERVAÇÕES				EFETIVO EQUIPAMENTOS							
				TIPO QYDE Veiculo Leve Caminhão Munck Caminhão Toco Escavadeira Pá carregadeira Caçamba Patrol PC 200 Placa Vibratória							
GERENTE DE OBRA:				FISCALIZAÇÃO:							
Data: 16/05/2024				Data: 16/05/2024							

Franklin de J. Sena  
 Engenheiro Civil  
 CREA 0220019-2

Antonio Soares Cordeiro Neto  
 Engenheiro Civil  
 CREA + 051888554-2





RELATÓRIO DIÁRIO DE OBRA				Data							
				S	T	Q	Q	X	S	S	D
CLIENTE: PREFEITURA MUNICIPAL DE SANTALUZ				EFETIVO PESSOAL							
OBJETO: CONTRATAÇÃO DE EMPRESA DE ENGENHARIA PARA EXECUÇÃO DE OBRA NA REFORMA DE POSTOS DE SAÚDE DO MUNICÍPIO DE SANTALUZ/BAHIA - POSTO TAPINHA.				CATEGORIA							
CONTRATO Nº 2452922				RDC: 005		RDC: 229		QTDE			
Condições Climáticas: Manhã ( 1 ) Tarde ( 1 ) Noite ( )				MÃO DE OBRA INDIRETA							
SIMBOLOGIA: 1- Tempo Bom 2- Chuva c/ cond. Trab. 3- Chuva s/ cond. Trab.				Gerente de Obra							
SERVIÇOS EXECUTADOS / OCORRÊNCIAS				Engenheiro 1							
				Tec. de Segurança							
				Aux. Adm.							
				Mestre de obra							
				Encarregado geral 1							
				Hh DO DIA							
CHAPISCO APLICADO EM ALVENARIA (COM PRESENÇA DE VÃOS) E ESTRUTURAS DE CONCRETO DE FACHADA, COM EQUIPAMENTO DE PROJEÇÃO, ARGAMASSA TRAÇÃO 1:3 COM PREPARO EM BETONEIRA 400 L. AF. 06/2014. MASSA ÚNICA, PARA RELEMBRITU DE PINTURA OU LACRANTE, ARGAMASSA PARA RELEMBRITU MECANICO, APLICADO COM EQUIPAMENTO DE MISTURA E PROJEÇÃO DE 1,5 MJH EM FACES INTERNAS DE PARAFUSOS, ESPERTEIRA DE AMM SEM FERRILHO DE TAMBOR AF. 06/2014.				MÃO DE OBRA DIRETA							
				Topógrafo							
				Auxiliar de topografia							
				Pedreiro 2							
				Ajudante Geral 2							
				Calçeteiro							
				Carpinteiro							
				Operador de Motosserra							
				Motorista							
				Montador/Eltricista							
				Eltricista							
				Operador de Patrol							
				Operador de Escavadeira							
				Operador de Pá carregadeira							
				Motorista de caçamba							
Pintor											
Serralheiro											
Hh DO DIA											
CONSIDERAÇÕES				RESUMO DO EFETIVO							
				EFETIVO DO DIA							
				JORNADA DE TRABALHO							
				Hh DO DIA							
OBSERVAÇÕES				Hh ACUMULADO							
				EFETIVO EQUIPAMENTOS							
				TIPO							
				QTDE.							
GERENTE DE OBRA:				FISCALIZAÇÃO:							
Data: 17/05/2024				Data: 17/05/2024							

Franklin de J. Sena  
 Engenheiro Civil  
 CREA 15200099-7

Antonio Soares Cordeiro Neto  
 Engenheiro Civil  
 CREA 05188554-2



RELATÓRIO DIÁRIO DE OBRA				Data							
				S	T	Q	Q	S	X	S	D
CLIENTE: PREFEITURA MUNICIPAL DE SANTALUZ				EFETIVO PESSOAL							
OBJETO: CONTRATAÇÃO DE EMPRESA DE ENGENHARIA PARA EXECUÇÃO DE OBRA NA REFORMA DE POSTOS DE SAÚDE DO MUNICÍPIO DE SANTALUZ/BÁHIA - POSTO TAPINHA.											
CONTRATO Nº 245/2022				RDC: 985				RDO: 230			
Condições Climáticas: Manhã: ( 1 ) Tarde: ( 1 ) Noite: ( )				CATEGORIA							
SIMBOLOGIA: 1- Tempo Bom 2 - Chuva c/ cond. Trab. 3- Chuva s/ cond. Trab.				MÃO DE OBRA INDIRETA							
SERVIÇOS EXECUTADOS / OCORRÊNCIAS				Garanta de Obra							
				Engenheiro 1							
(COMPOSIÇÃO REPRESENTATIVA) EXECUÇÃO DE ESTRUTURAS DE CONCRETO ARMADO, PARA EDIFICAÇÃO HABITACIONAL UNIFAMILIAR TERREA (CASA EM EMPREENDIMENTOS), FCK = 25 MPa. AF_01/2017				Tec. de Segurança							
				Aux Adm							
				Mestre de obra							
				Encarregado geral 1							
				Hh DO DIA							
				MÃO DE OBRA DIRETA							
				Topógrafo							
				Auxiliar de topografia 2							
				Pedreiro 2							
				Ajudante Geral 2							
				Calçeteiro							
				Carpinteiro							
				Operador de Motosserra							
				Motorista							
				Montador							
				Montador/Eletricista							
				Eletricista							
				Operador de Patrol							
				Operador de Escavadeira							
				Operador de Pá carregadeira							
				Motorista de caçamba							
				Pintor							
				Serralheiro							
				Hh DO DIA							
CONSIDERAÇÕES				RESUMO DO EFETIVO							
				EFETIVO DO DIA							
				JORNADA DE TRABALHO							
				Hh DO DIA							
				Hh ACUMULADO							
				EFETIVO EQUIPAMENTOS							
OBSERVAÇÕES				TIPO							
				QTDE.							
				Veículo Leve							
				Caminhão Munch							
				Caminhão Toco							
				Escavadeira							
				Pá carregadeira							
				Caçamba							
				Patrol							
				PC 200							
				Placa Vibratória							
				GERENTE DE OBRA:							
Data: 18/05/2024				FISCALIZAÇÃO:							
				Data: 18/05/2024							

  
 Franklin de J. Cordeiro  
 Engenheiro Civil  
 Crea. 65200/219-7

  
 Antonio Soares Cordeiro Neto  
 Engenheiro Civil  
 CREA + 051888554-2



RELATÓRIO DIÁRIO DE OBRA				Data						
				S	T	Q	Q	S	S	X
CLIENTE: PREFEITURA MUNICIPAL DE SANTALUZ				EFETIVO PESSOAL						
OBJETO: CONTRATAÇÃO DE EMPRESA DE ENGENHARIA PARA EXECUÇÃO DE OBRA NA REFORMA DE POSTOS DE SAÚDE DO MUNICÍPIO DE SANTALUZ/BAHIA - POSTO TAPINHA										
CONTRATO Nº 245/2022				RDC: 005		RDO: 231		CATEGORIA		QTDE
Condições Climáticas: Manhã: ( 1 ) Tarde: ( 1 ) Noite: ( )				MÃO DE OBRA INDIRETA						
SIMBOLOGIA: 1- Tempo Bom 2- Chuva s/ cond. Trab. 3- Chuva s/ cond. Trab.				SERVIÇOS EXECUTADOS / OCORRÊNCIAS						
SEM SERVIÇOS				Gerente de Obra						
				Engenheiro						
				Téc. de Segurança						
				Azu. Adm.						
				Mestre de obra						
				Encarregado geral						
				Hh DO DIA						
				MÃO DE OBRA DIRETA						
				Topografo						
				Auxiliar de topografia						
				Pedreiro						
				Ajudante Geral						
				Calceteiro						
				Carpinteiro						
				Operador de Motosserra						
				Motorista						
				Montador						
				Montador/Eletricista						
				Eletricista						
				Operador de Patrol						
				Operador de Escavadora						
				Operador de Pá carregadeira						
				Motorista de caçamba						
				Pintor						
				Serralheiro						
				Hh DO DIA						
CONSIDERAÇÕES				RESUMO DO EFETIVO						
				EFETIVO DO DIA						
				JORNADA DE TRABALHO						
				Hh DO DIA						
				Hh ACUMULADO						
OBSERVAÇÕES				EFETIVO EQUIPAMENTOS						
				TIPO						
				Veículo Leve						
				Caminhão Muncie						
				Caminhão Toco						
				Escavadora						
				Pá carregadeira						
				Caçamba						
				Patrol						
				PC 200						
				Placa Vibratória						
GERENTE DE OBRA:				FISCALIZAÇÃO:						
Data: 19/05/2024				Data: 19/05/2024						

  
 Franklin de J. Sena  
 Engenheiro Civil  
 CREA 052.000.119-7

  
 Antonio Soares Cordeiro Neto  
 Engenheiro Civil  
 CREA + 051888554-2



RELATÓRIO DIÁRIO DE OBRA				Data								
				X								
				S	T	Q	Q	S	S	D		
CLIENTE: PREFEITURA MUNICIPAL DE SANTALUZ OBJETO: CONTRATAÇÃO DE EMPRESA DE ENGENHARIA PARA EXECUÇÃO DE OBRA NA REFORMA DE POSTOS DE SAÚDE DO MUNICÍPIO DE SANTALUZ/BAHIA - POSTO TAPINHÁ. CONTRATO Nº 245/2022 RDC: 895 RDO: 232				EFETIVO PESSOAL								
Condições Climáticas: Manhã: ( 1 ) Tarde: ( 1 ) Noite: ( ) SIMBOLOGIA: 1- Tempo Bom 2- Chuva s/ cond. Trab. 3- Chuva s/ cond. Trab.				CATEGORIA MAO DE OBRA INDIRETA QTDE								
SERVIÇOS EXECUTADOS / OCORRÊNCIAS  (COMPOSIÇÃO REPRESENTATIVA) EXECUÇÃO DE ESTRUTURAS DE CONCRETO ARMADO, PARA EDIFICAÇÃO HABITACIONAL UNIFAMILIAR TERREIA (CASA EM EMPREENDIMENTOS), FCK = 25 MPa, AF_01/2017				MÃO DE OBRA INDIRETA								
				Gerente de Obra								
				Engenheiro 1								
				Tec. de Segurança								
				Aux Adm								
				Mestre de obra								
				Encarregado geral 1								
				Hh DO DIA								
				MÃO DE OBRA DIRETA								
Topógrafo												
Auxiliar de topografia												
Pedreiro 2												
Ajudante Geral 2												
Calefeiro												
Carpinteiro												
Operador de Motosserra												
Motorista												
Montador												
Montador/Eletricista												
Eletricista												
Operador de Patrol												
Operador de Escavadeira												
Operador de Pá carregadeira												
Motorista de caçamba												
Pintor												
Serralheiro												
Hh DO DIA												
CONSIDERAÇÕES				RESUMO DO EFETIVO								
				EFETIVO DO DIA								
				JORNADA DE TRABALHO								
				Hh DO DIA								
OBSERVAÇÕES				Hh ACUMULADO								
				EFETIVO EQUIPAMENTOS								
				TIPO QTDE.								
				Veículo Leve								
				Caminhão Munck								
				Caminhão Yoco								
				Escavadeira								
				Pá carregadeira								
				Caçamba								
				Patrol								
				PC 200								
				Placa Vibratória								
GERENTE DE OBRA:				FISCALIZAÇÃO:								
Data: 20/05/2024				Data: 20/05/2024								

  
 Franklin de F. Sena  
 Engenheiro Civil  
 CREA 051888554-2

  
 Antonio Soares Cordeiro Neto  
 Engenheiro Civil  
 CREA + 051888554-2



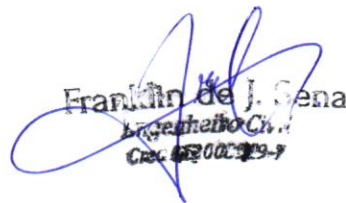

RELATÓRIO DIÁRIO DE OBRA				Data								
				S	X							
CLIENTE: PREFEITURA MUNICIPAL DE SANTALUZ				EFETIVO PESSOAL								
OBJETO: CONTRATAÇÃO DE EMPRESA DE ENGENHARIA PARA EXECUÇÃO DE OBRA NA REFORMA DE POSTOS DE SAÚDE DO MUNICÍPIO DE SANTALUZ/BAHIA - POSTO TAPINHA.				CATEGORIA								
CONTRATO N° 245/2022				RDC: 005			RDO: 233			QTDE		
Condições Climáticas: Manhã: ( 1 ) Tarde: ( 1 ) Noite: ( )				MÃO DE OBRA INDIRETA								
SIMBOLOGIA: 1- Tempo Bom 2- Chuva c/ cond. Trab. 3- Chuva s/ cond. Trab.				Gerente de Obra								
SERVIÇOS EXECUTADOS / OCORRÊNCIAS				Engenheiro 1								
				Téc. de Segurança								
				Aux. Adm.								
				Mestre de obra								
				Encarregado geral 1								
				Hh DO DIA								
(COMPOSIÇÃO REPRESENTATIVA) EXECUÇÃO DE ESTRUTURAS DE CONCRETO ARMADO, PARA EDIFICAÇÃO HABITACIONAL UNIFAMILIAR TERREA (CASA EM EMPREENDIMENTOS), FCK + 25 MPA. AF_01/2017				MÃO DE OBRA DIRETA								
				Topógrafo								
				Auxiliar de topografia								
				Pedreiro 2								
				Ajudante Geral 2								
				Calceteiro								
				Carpinteiro								
				Operador de Motosserra								
				Motorista								
				Montador								
				Montador/Eletricista								
				Eletricista								
				Operador de Patrol								
				Operador de Escavadeira								
				Operador de Pá carregadeira								
Motorista de caçamba												
Pintor												
Serralheiro												
Hh DO DIA												
CONSIDERAÇÕES				RESUMO DO EFETIVO								
				EFETIVO DO DIA								
				JORNADA DE TRABALHO								
				Hh DO DIA								
OBSERVAÇÕES				Hh ACUMULADO								
				EFETIVO EQUIPAMENTOS								
				TIPO								
				Veículo Leve								
				Caminhão Muncie								
				Caminhão Toco								
				Escavadeira								
				Pá carregadeira								
				Caçamba								
				Patrol								
				PC 200								
				Placa Vibratória								
GERENTE DE OBRA:				FISCALIZAÇÃO:								
Data: 21/05/2024				Data: 21/05/2024								

  
 Franklin de J. Sena  
 Engenheiro Civil  
 CREC 05200329-7

  
 Antonio Soares Cordeiro Neto  
 Engenheiro Civil  
 CREA + 051888554-2





RELATÓRIO DIÁRIO DE OBRA				Data							
				S	T	Q	Q	X	S	S	D
CLIENTE: PREFEITURA MUNICIPAL DE SANTALUZ OBJETO: CONTRATAÇÃO DE EMPRESA DE ENGENHARIA PARA EXECUÇÃO DE OBRA NA REFORMA DE POSTOS DE SAÚDE DO MUNICÍPIO DE SANTALUZ/BAMA - POSTO TAPINHA. CONTRATO Nº 245/2022 RDC: 005 RDO: 235				EFETIVO PESSOAL							
Condições Climáticas: Manhã: ( 1 ) Tarde: ( 1 ) Noite: ( ) SÍMBOLOGIA: 1 - Tempo Bom 2 - Chuva c/ cond. Trab. 3 - Chuva s/ cond. Trab.				CATEGORIA				QTDE			
SERVIÇOS EXECUTADOS / OCORRÊNCIAS (COMPOSIÇÃO REPRESENTATIVA) EXECUÇÃO DE ESTRUTURAS DE CONCRETO ARMADO, PARA EDIFICAÇÃO HABITACIONAL UNIFAMILIAR TERREA (CASA EM EMPREENDIMENTOS), FCK = 25 MPA, AF_01/2017 VERGA PRÉ-MOLDADA PARA JANELAS COM ATÉ 1,5 M DE VÃO. AF_03/2016 CONTRAVERGA PRÉ-MOLDADA PARA VÃOS DE ATÉ 1,5 M DE COMPRIMENTO. AF_03/2016				MÃO DE OBRA INDIRETA							
				Gerente de Obra				1			
				Engenheiro							
				Téc. de Segurança							
				Aux Adm							
				Mestre de obra							
				Encarregado geral				1			
				Hs DO DIA							
				MÃO DE OBRA DIRETA							
				Topógrafo							
				Auxiliar de topografia							
				Pedreiro				2			
				Ajudante Geral				2			
				Calçateiro							
				Carpinteiro							
				Operador de Motosserra							
				Motorista							
				Montador							
				Montador/Eletricista							
				Eletricista							
				Operador de Patrol							
				Operador de Escavadeira							
				Operador de Pá carregadeira							
				Motorista de caçamba							
				Pintor							
				Serralheiro							
				Hs DO DIA							
CONSIDERAÇÕES				RESUMO DO EFETIVO							
				EFETIVO DO DIA							
				JORNADA DE TRABALHO							
				Hs DO DIA							
				Hs ACUMULADO							
OBSERVAÇÕES				EFETIVO EQUIPAMENTOS							
				TIPO				QYDE			
				Veículo Leve							
				Caminhão Muncie							
				Caminhão Traco							
				Escavadeira							
				Pá carregadeira							
				Caçamba							
				Patrol							
				PC 380							
				Páça Vibratória							
GERENTE DE OBRA:				FISCALIZAÇÃO:							
Data: 23/05/2024				Data: 23/05/2024							

Franklin de J. Sena  
 Engenheiro Civil  
 CREA 06/000.000-2

Antonio Soares Cordeiro Neto  
 Engenheiro Civil  
 CREA + 051888554-2



RELATÓRIO DIÁRIO DE OBRA				Data								
				S	T	Q	Q	X	S	S	D	
CLIENTE: PREFEITURA MUNICIPAL DE SANTALUZ				EFETIVO PESSOAL								
OBJETO: CONTRATAÇÃO DE EMPRESA DE ENGENHARIA PARA EXECUÇÃO DE OBRA NA REFORMA DE POSTOS DE SAÚDE DO MUNICÍPIO DE SANTALUZ/BAHIA - POSTO TAPINHA.				CATEGORIA								
CONTRATO N° 245/2022				RDC: 005		RDO: 236		QTDE				
Condições Climáticas: Manhã ( 1 ) Tarde ( 1 ) Noite ( )				MAO DE OBRA INDIRETA								
SIMBOLOGIA				Gerente de Obra								
				Engenheiro 1								
				Téc. de Segurança								
				Aux. Adm.								
				Mestre de obra								
(COMPOSIÇÃO REPRESENTATIVA) EXECUÇÃO DE ESTRUTURAS DE CONCRETO ARMADO, PARA EDIFICAÇÃO HABITACIONAL UNIFAMILIAR TÉRREA (CASA EM EMPREENDIMENTOS), FCK = 25 MPA. AF_01/2017				Encarregado geral 1								
VERGA PRÉ-MOLDADA PARA JANELAS COM ATÉ 1,5 M DE VÃO. AF_03/2018												
CONTRAVERGA PRÉ-MOLDADA PARA VÃOS DE ATÉ 1,5 M DE COMPRIMENTO. AF_03/2018												
				Hh DO DIA								
				MAO DE OBRA DIRETA								
				Topógrafo								
				Auxiliar de topografia								
				Pedreiro 2								
				Ajudante Geral 2								
				Calçateiro								
				Carpinteiro								
				Operador de Motosserra								
				Motorista								
				Montador								
				Montador/Eletricista								
				Eletricista								
				Operador de Patrol								
				Operador de Escavadeira								
				Operador de Pá carregadeira								
				Motorista de caçamba								
				Pintor								
				Serralheiro								
				Hh DO DIA								
CONSIDERAÇÕES				RESUMO DO EFETIVO								
				EFETIVO DO DIA								
				JORNADA DE TRABALHO								
				Hh DO DIA								
				Hh ACUMULADO								
OBSERVAÇÕES				EFETIVO EQUIPAMENTOS								
				TIPO				QTDE.				
				Veículo Leve								
				Comissão Múncip								
				Comissão Toco								
				Escavadeira								
				Pá carregadeira								
				Caçamba								
				Patrol								
				PC 200								
				Placa Vibratória								
GERENTE DE OBRA:				FISCALIZAÇÃO:								
Data: 24/05/2024				Data: 24/05/2024								

*Handwritten signature*  
**Franklin de J. Sena**  
 Engenheiro Civil  
 CREA 62200/BA-3

*Handwritten signature*  
**Antonio Soares Cordeiro Neto**  
 Engenheiro Civil  
 CREA 051888554-2





RELATÓRIO DIÁRIO DE OBRA						Data							
						S	T	Q	Q	S	X	S	D
CLIENTE: PREFEITURA MUNICIPAL DE SANTALUZ						EFETIVO PESSOAL							
OBJETO: CONTRATAÇÃO DE EMPRESA DE ENGENHARIA PARA EXECUÇÃO DE OBRA NA REFORMA DE POSTOS DE SAÚDE DO MUNICÍPIO DE SANTALUZ/BAHIA - POSTO TAPINHA.													
CONTRATO Nº 245/2022 RDC: 005 RDO: 237						CATEGORIA							
Condições Climáticas: Manhã: ( 1 ) Tarde: ( 1 ) Noite: ( )						MAO DE OBRA INDIRETA							
SIMBOLOGIA: 1- Tempo Bom 2- Chuva c/ cond. Trab. 3- Chuva s/ cond. Trab.						Gerente de Obra							
SERVIÇOS EXECUTADOS / OCORRÊNCIAS						Engenheiro							
						Tec. de Segurança							
(COMPOSIÇÃO REPRESENTATIVA) EXECUÇÃO DE ESTRUTURAS DE CONCRETO ARMADO, PARA EDIFICAÇÃO HABITACIONAL UNIFAMILIAR TÉRREA (CASA EM EMPREENDIMENTOS), FCK = 25 MPA. AF_01/2017						Aux Adm							
						Mestre de obra							
VERGA PRÉ-MOLDADA PARA JANELAS COM ATÉ 1,5 M DE VÃO. AF_03/2016						Encarregado geral							
CONTRAVERGA PRÉ-MOLDADA PARA VÃOS DE ATÉ 1,5 M DE COMPRIMENTO. AF_03/2016													
						Hh DO DIA							
						MAO DE OBRA DIRETA							
						Topógrafo							
						Auxiliar de topografia							
						Pedreiro							
						Ajudante Geral							
						Calçateiro							
						Carpinteiro							
						Operador de Motosserra							
						Motorista							
						Montador							
						Montador/Eletricista							
						Eletricista							
						Operador de Patrol							
						Operador de Escavadeira							
						Operador de Pa carregadeira							
						Motorista de caçamba							
						Pintor							
						Serralheiro							
						Hh DO DIA							
CONSIDERAÇÕES						RESUMO DO EFETIVO							
						EFETIVO DO DIA							
						JORNADA DE TRABALHO							
						Hh DO DIA							
						Hh ACUMULADO							
OBSERVAÇÕES						EFETIVO EQUIPAMENTOS							
						TIPO							
						Veículo Lave							
						Caminhão Munk							
						Caminhão Toco							
						Escavadeira							
						Pa carregadeira							
						Caçamba							
						Patrol							
						PC 200							
						Placa Vibratória							
GERENTE DE OBRA:						FISCALIZAÇÃO:							
Data: 29/05/2024						Data: 29/05/2024							

Franklin da S. Sena  
 Engenheiro Civil  
 CREA 062100009-7

Antonio Soares Cordeiro Neto  
 Engenheiro Civil  
 CREA 051888554-2



RELATÓRIO DIÁRIO DE OBRA				Data						
				S	T	Q	Q	S	S	X
CLIENTE: PREFEITURA MUNICIPAL DE SANTALUZ OBJETO: CONTRATAÇÃO DE EMPRESA DE ENGENHARIA PARA EXECUÇÃO DE OBRA NA REFORMA DE POSTOS DE SAÚDE DO MUNICÍPIO DE SANTALUZ/BAHIA - POSTO TAPINHA.				EFETIVO PESSOAL						
CONTRATO Nº 245/2022      RDC: 005      RDO: 238				CATEGORIA      QTDE						
Condições Climáticas:      Manhã: ( 1 )      Tarde: ( 1 )      Noite: ( ) SIMBOLOGIA:      1- Tempo Bom      2- Chuva s/ cond. Trab.      3- Chuva s/ cond. Trab.				MÃO DE OBRA INDIRETA						
SEM SERVIÇOS				Gerente de Obra						
				Engenheiro						
				Tec. de Segurança						
				Aux Adm						
				Mestre de obra						
				Encarregado geral						
				MÃO DE OBRA DIRETA						
				Topógrafo						
				Auxiliar de topografia						
				Pedreiro						
				Ajudante Geral						
				Calceiteiro						
				Carpinteiro						
				Operador de Motosserra						
				Motorista						
				Montador						
				Montador/Eletricista						
				Eletrocista						
				Operador de Patrol						
				Operador de Escavadeira						
Operador de Pa carregadeira										
Motorista de caçamba										
Pintor										
Serralheiro										
CONSIDERAÇÕES				RESUMO DO EFETIVO						
				EFETIVO DO DIA						
				JORNADA DE TRABALHO						
OBSERVAÇÕES				Hh DO DIA						
				Hh ACUMULADO						
				EFETIVO EQUIPAMENTOS						
				TIPO      QTDE.						
				Veículo Leve						
				Caminhão Munch						
				Caminhão Yoco						
				Escavadeira						
				Pa carregadeira						
				Caçamba						
				Patrol						
				PC 200						
Placa Vibratória										
GERENTE DE OBRA:				FISCALIZAÇÃO:						
Data: 26/05/2024				Data: 26/05/2024						

  
 Franklin de S. Sena  
 Engenheiro Civil  
 CREA BA 028009/9-7

  
 Antonio Soares Cordeiro Neto  
 Engenheiro Civil  
 CREA BA 05188854-2



RELATÓRIO DIÁRIO DE OBRA				Data								
				X								
				S	T	Q	Q	S	S	D		
CLIENTE: PREFEITURA MUNICIPAL DE SANTALUZ				EFETIVO PESSOAL								
OBJETO: CONTRATAÇÃO DE EMPRESA DE ENGENHARIA PARA EXECUÇÃO DE OBRA NA REFORMA DE POSTOS DE SAÚDE DO MUNICÍPIO DE SANTALUZ/BAHIA - POSTO TAPINHA.				CATEGORIA								
CONTRATO Nº 245/2022				RDC: 065			RDC: 239			QTDE		
Condições Climáticas: Manhã ( 1 ) Tarde ( 1 ) Noite ( )				MAO DE OBRA INDIRETA								
SIMBOLOGIA: 1- Tempo Bom 2- Chuva al cond. Trab. 3- Chuva sl cond. Trab.				Gerente de Obra								
SERVIÇOS EXECUTADOS / OCORRENCIAS  (COMPOSIÇÃO REPRESENTATIVA) EXECUÇÃO DE ESTRUTURAS DE CONCRETO ARMADO, PARA EDIFICAÇÃO HABITACIONAL UNIFAMILIAR TÉRREA (CASA EM EMPREENDIMENTOS), FCK + 25 MPa. AF_01/2017 CALHA EM CHAPA DE AÇO GALVANIZADO NÚMERO 24, DESENVOLVIMENTO DE 33 CM, INCLUSO TRANSPORTE VERTICAL. AF_07/2019				Engenheiro								
				Tec. de Segurança								
				Aux Adm								
				Mestre de obra								
				Encarregado geral								
				Hh DO DIA								
				MAO DE OBRA DIRETA								
				Topógrafo								
				Auxiliar de topografia								
				Pedreiro								
				Ajudante Geral								
				Calçateiro								
				Carpinteiro								
				Operador de Motosserra								
				Motorista								
Montador												
Montador/Eletricista												
Eletricista												
Operador de Patrol												
Operador de Escavadeira												
Operador de Pá carregadeira												
Motorista de caçamba												
Pintor												
Serralheiro												
Hh DO DIA												
CONSIDERAÇÕES				RESUMO DO EFETIVO								
				EFETIVO DO DIA								
				JORNADA DE TRABALHO								
				Hh DO DIA								
OBSERVAÇÕES				Hh ACUMULADO								
				EFETIVO EQUIPAMENTOS								
				TIPO								
				Veículo Leve								
				Caminhão Munck								
				Caminhão Toco								
				Escavadeira								
				Pá carregadeira								
				Caçamba								
				Patrol								
				PC 200								
				Placa Vibratória								
GERENTE DE OBRA:				FISCALIZAÇÃO:								
Data: 27/05/2024				Data: 27/05/2024								

  
**Antonio Soares Cordeiro Neto**  
 Engenheiro Civil  
 CREA + 051888554-2

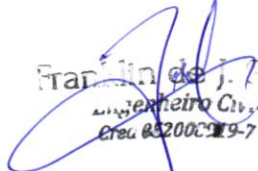
  
 Franklin de J. Nena  
 Engenheiro Civil  
 CREA 03200219-7







RELATÓRIO DIÁRIO DE OBRA				Data							
				S	T	X	Q	Q	S	S	D
CLIENTE: PREFEITURA MUNICIPAL DE SANTALUZ OBJETO: CONTRATAÇÃO DE EMPRESA DE ENGENHARIA PARA EXECUÇÃO DE OBRA NA REFORMA DE POSTOS DE SAÚDE DO MUNICÍPIO DE SANTALUZ/BAHA - POSTO TAPINHA.				EFETIVO PESSOAL							
CONTRATO Nº 245/2022 RDC: 805 RDO: 241				CATEGORIA				QTDE			
Condições Climáticas: Manhã ( 1 ) Tarde ( 1 ) Noite ( ) SIMBOLOGIA 1- Tempo Bom 2- Chuva c/ cond. Trab. 3- Chuva s/ cond. Trab.				MÃO DE OBRA INDIRETA							
(COMPOSIÇÃO REPRESENTATIVA) EXECUÇÃO DE ESTRUTURAS DE CONCRETO ARMADO, PARA EDIFICAÇÃO HABITACIONAL UNIFAMILIAR TERREA (CASA EM EMPREENDIMENTOS), FCK + 25 MPa. AF_01/2017 CALHA EM CHAPA DE AÇO GALVANIZADO NÚMERO 24, DESENVOLVIMENTO DE 33 CM, INCLUSO TRANSPORTE VERTICAL. AF_07/2019 Lastro de brita graduada afilada e=10cm				Gerente de Obra				1			
				Engenheiro				1			
				Tec. de Segurança							
				Aux Adm							
				Mestre de obra							
				Encarregado geral				1			
				Hh DO DIA							
				MÃO DE OBRA DIRETA							
				Topógrafo							
				Auxiliar de topografia							
				Pedreiro				2			
				Ajudante Geral				2			
				Calçeteiro							
				Carpinteiro							
				Operador de Motosserra							
Motorista											
Montador											
Montador/Eletricista											
Eletricista											
Operador de Patrol											
Operador de Escavadeira											
Operador de Pá carregadeira											
Motorista de caçamba											
Pintor											
Serralheiro											
Hh DO DIA											
CONSIDERAÇÕES				RESUMO DO EFETIVO							
				EFETIVO DO DIA							
				JORNADA DE TRABALHO							
				Hh DO DIA							
OBSERVAÇÕES				Hh ACUMULADO							
				EFETIVO EQUIPAMENTOS							
				TIPO				QTDE			
				Veículo Leve							
				Caminhão Munck							
				Caminhão Toco							
				Escavadeira							
				Pá carregadeira							
				Caçamba							
				Patrol							
				PC 200							
Placa Vibratória											
GERENTE DE OBRA:				FISCALIZAÇÃO:							
Data: 29/05/2024				Data: 29/05/2024							

  
 Franklin de J. Sena  
 Engenheiro Civil  
 Crea 05200C/9-7

  
 Antonio Soares Cordeiro Neto  
 Engenheiro Civil  
 CREA + 05188554-2







RELATÓRIO DIÁRIO DE OBRA				Data								
				S	T	Q	Q	S	S	S	D	
CLIENTE: PREFEITURA MUNICIPAL DE SANTALUZ				EFETIVO PESSOAL								
OBJETO: CONTRATAÇÃO DE EMPRESA DE ENGENHARIA PARA EXECUÇÃO DE OBRA NA REFORMA DE POSTOS DE SAÚDE DO MUNICÍPIO DE SANTALUZ/BAHIA - POSTO TAPINHA.				CATEGORIA								
CONTRATO Nº 2452822				RDC: 006				RDO: 244				
Condições Climáticas: Manhã: ( 1 ) Tarde: ( 1 ) Noite: ( )				MÃO DE OBRA INDIRETA								
SIMBOLOGIA: 1- Tempo Bom 2- Chuva c/ cond. Trab. 3- Chuva s/ cond. Trab.				MÃO DE OBRA DIRETA								
SEM SERVIÇO				SERVIÇOS EXECUTADOS / OCORRÊNCIAS								
				Engenheiro								1
				Tec. de Segurança								
				Aux Adm								
				Mestre de obra								
				Encarregado geral								1
				CONSIDERAÇÕES				RESUMO DO EFETIVO				
				EFETIVO DO DIA								
				JORNADA DE TRABALHO								
				Hh DO DIA								
OBSERVAÇÕES				Hh ACUMULADO								
				EFETIVO EQUIPAMENTOS								
				TIPO								
				QTD.								
				Veículo Leve								
				Caminhão Munck								
				Caminhão Toco								
				Escavadeira								
				Pá carregadeira								
				Caçamba								
				Patrol								
				PC 200								
				Placa Vibratória								
GERENTE DE OBRA:				FISCALIZAÇÃO:								
Data: 01/06/2024				Data: 01/06/2024								

  
 Franklin de J. Sena  
 Engenheiro Civil  
 CREA 025.063.79-1

  
 Antonio Soares Cordeiro Neto  
 Engenheiro Civil  
 CREA 051888554-2





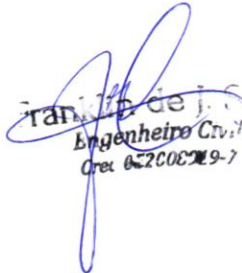

RELATÓRIO DIÁRIO DE OBRA				Data									
				X									
				S	T	Q	Q	S	S	D			
CLIENTE: PREFEITURA MUNICIPAL DE SANTALUZ				EFETIVO PESSOAL									
OBJETO: CONTRATAÇÃO DE EMPRESA DE ENGENHARIA PARA EXECUÇÃO DE OBRA NA REFORMA DE POSTOS DE SAÚDE DO MUNICÍPIO DE SANTALUZ/BAHIA - POSTO TAPINHA.													
CONTRATO N° 248/2022				RDC: 006			RDO: 246			CATEGORIA			QTD
Condições Climáticas: Manhã: ( 1 ) Tarde: ( 1 ) Noite: ( )				MÃO DE OBRA INDIRETA									
SIMBOLOGIA: 1- Tempo Bom 2- Chuva cf. cond. Trab. 3- Chuva af. cond. Trab.				Gerente da Obra									
SERVIÇOS EXECUTADOS / OCORRÊNCIAS				Engenheiro 1									
ALVENARIA DE VEDAÇÃO DE BLOCOS CERÂMICOS FURADOS NA HORIZONTAL DE 9X19X29 CM (ESPESSURA 9 CM) E ARGAMASSA DE ASSENTAMENTO COM PREPARO EM BETONEIRA. AF_122921				Tec. de Segurança									
				Aux. Adm.									
				Mestre de obra									
				Encarregado geral 1									
				Hh DO DIA									
				MÃO DE OBRA DIRETA									
				Topógrafo									
				Auxiliar de topografia									
				Pedreiro 2									
				Ajudante Geral 2									
				Calçeteiro									
				Carpinteiro									
				Operador de Motosserra									
				Motorista									
				Montador									
				Montador/Eletricista									
				Eletricista									
				Operador de Patrol									
				Operador de Escavadeira									
				Operador de Pá carregadeira									
				Motorista de caçamba									
				Pintor									
				Serralheiro									
				Hh DO DIA									
CONSIDERAÇÕES				RESUMO DO EFETIVO									
				EFETIVO DO DIA									
				JORNADA DE TRABALHO									
				Hh DO DIA									
				Hh ACUMULADO									
OBSERVAÇÕES				EFETIVO EQUIPAMENTOS									
				TIPO									
				QTD.									
				Veículo Leve									
				Caminhão Munck									
				Caminhão Toco									
				Escavadeira									
				Pá carregadeira									
				Caçamba									
				Patrol									
				PC 260									
				Placa Vibratória									
GERENTE DE OBRA:				FISCALIZAÇÃO:									
Data: 03/06/2024				Data: 03/06/2024									

  
 Antonio Soares Cordeiro Neto  
 Engenheiro Civil  
 Crea: 051888554-2

  
 Antonio Soares Cordeiro Neto  
 Engenheiro Civil  
 CREA: 051888554-2



RELATÓRIO DIÁRIO DE OBRA				Data							
				S	X	T	Q	Q	S	S	D
CLIENTE: PREFEITURA MUNICIPAL DE SANTALUZ				EFETIVO PESSOAL							
OBJETO: CONTRATAÇÃO DE EMPRESA DE ENGENHARIA PARA EXECUÇÃO DE OBRA NA REFORMA DE POSTOS DE SAÚDE DO MUNICÍPIO DE SANTALUZ/BAHIA - POSTO TAPINHA.											
CONTRATO Nº 245/2022				RDC: 006				RDO: 247			
CATEGORIA				QTDE							
Mão de obra indireta											
Mão de obra direta											
Condições climáticas: Manhã: ( 1 ) Tarde: ( 1 ) Noite: ( ) SIMBOLOGIA: 1- Tempo Bom 2- Chuva al. cond. Trab. 3- Chuva al. cond. Trab. SERVIÇOS EXECUTADOS / OCORRÊNCIAS				Gerente da Obra Engenheiro Tec. de Segurança Aux. Adm. Mestre de obra Encarregado geral 1							
ALVENARIA DE VEDAÇÃO DE BLOCOS CERÂMICOS FURADOS NA HORIZONTAL DE 9X19X29 CM (ESPESSURA 9 CM) E ARGAMASSA DE ASSENTAMENTO COM PREPARO EM BETONEIRA AF_12/2021											
Hh DO DIA											
				Mão de obra direta Topógrafo Auxiliar de topografia Pedreiro Ajudante Geral Calceteiro Carpinteiro Operador de Motosserra Motorista Montador Montador/Eletricista Eletricista Operador de Patrol Operador de Escavadeira Operador de Pá carregadeira Motorista de caçamba Pintor Serralheiro							
Hh DO DIA											
CONSIDERAÇÕES				RESUMO DO EFETIVO							
				EFETIVO DO DIA JORNADA DE TRABALHO Hh DO DIA Hh ACUMULADO							
OBSERVAÇÕES				EFETIVO EQUIPAMENTOS							
				TIPO QTDE. Veículo Leve Caminhão Munck Caminhão Toco Escavadeira Pá carregadeira Caçamba Patrol PC 200 Placa Vibratória							
GERENTE DE OBRA:				FISCALIZAÇÃO:							
Data: 04/06/2024				Data: 04/06/2024							

*Franklin de J. Sena*  
 Engenheiro Civil  
 CREA 0-220629-7

*Antonio Soares Cordeiro Neto*  
 Engenheiro Civil  
 CREA + 051888554-2









RELATÓRIO DIÁRIO DE OBRA				Data							
				S	T	Q	Q	X	S	S	D
CLIENTE: PREFEITURA MUNICIPAL DE SANTALUZ				EFETIVO PESSOAL							
OBJETO: CONTRATAÇÃO DE EMPRESA DE ENGENHARIA PARA EXECUÇÃO DE OBRA NA REFORMA DE POSTOS DE SAÚDE DO MUNICÍPIO DE SANTALUZ/BAHIA - POSTO TAPRINA.											
CONTRATO Nº 2452022				RDC: 006				RDO: 250			
Condições Climáticas: Manhã: ( 1 ) Tarde: ( 1 ) Noite: ( )				CATEGORIA							
SÍMBOLO DA OBRA				MÃO DE OBRA INDIRETA							
SERVIÇOS EXECUTADOS / OCORRÊNCIAS				Gerente de Obra							
				Engenheiro							
CALHA EM CHAPA DE AÇO GALVANIZADO NÚMERO 24, DESENVOLVIMENTO DE 33 CM, INCLUSIVE TRANSPORTE VERTICAL, AF_07/2019				Tec. de Segurança							
				Aux Adm							
				Mestre de obra							
				Encarregado geral							
				Hh DO DIA							
				MÃO DE OBRA DIRETA							
				Topógrafo							
				Auxiliar de topografia							
				Pedreiro							
				Ajudante Geral							
				Calçateiro							
				Carpinteiro							
				Operador de Motosserra							
				Motorista							
				Montador							
				Montador/Eletricista							
				Eletricista							
				Operador de Patrol							
				Operador de Escavadeira							
				Operador de Pá carregadeira							
				Motorista de caçamba							
				Pintor							
				Serralheiro							
				Hh DO DIA							
CONSIDERAÇÕES				RESUMO DO EFETIVO							
				EFETIVO DO DIA							
				JORNADA DE TRABALHO							
				Hh DO DIA							
OBSERVAÇÕES				Hh ACUMULADO							
				EFETIVO EQUIPAMENTOS							
				TIPO							
				Veículo Leve							
				Caminhão Munck							
				Caminhão Toco							
				Escavadeira							
				Pá carregadeira							
				Caçamba							
				Patrol							
				PC 250							
				Placa Vibratória							
GERENTE DE OBRA:				FISCALIZAÇÃO:							
Data: 07/06/2024				Data: 07/06/2024							

Franklin de J. Se  
 Engenheiro Civil  
 CREA 02506719-7

Antonio Soares Cordeiro Neto  
 Engenheiro Civil  
 CREA 051888554-2



RELATÓRIO DIÁRIO DE OBRA				Data							
				S	T	Q	Q	S	X	S	D
CLIENTE: PREFEITURA MUNICIPAL DE SANTALUZ											
OBJETO: CONTRATAÇÃO DE EMPRESA DE ENGENHARIA PARA EXECUÇÃO DE OBRA NA REFORMA DE POSTOS DE SAÚDE DO MUNICÍPIO DE SANTALUZ/BAHIA - POSTO TAPINHA.				EFETIVO PESSOAL							
CONTRATO Nº 245/2022				RDC: 006				RDO: 251			
Condições Climáticas: Manhã: ( 1 ) Tarde: ( 1 ) Noite: ( )				CATEGORIA							
SIMBOLOGIA: 1- Tempo Bom 2- Chuva al. cond. Trab. 3- Chuva al. cond. Trab.				MÃO DE OBRA INDIRETA							
SEM SERVIÇOS				Gerente de Obra							
				Engenheiro 1							
				Tec. de Segurança							
				Aux. Adm.							
				Mestre de obra							
				Encarregado geral 1							
				Hh DO DIA							
				MÃO DE OBRA DIRETA							
				Topógrafo							
				Auxiliar de topografia							
				Pedreiro 2							
				Ajudante Geral 2							
				Calçateiro							
				Capitão							
				Operador de Motosserra							
				Motorista							
				Montador							
				Montador/Eletricista							
				Eletricista							
				Operador de Patrol							
				Operador de Escavadeira							
				Operador de Pá carregadeira							
				Motorista de caçamba							
				Pintor							
				Serralheiro							
				Hh DO DIA							
CONSIDERAÇÕES				RESUMO DO EFETIVO							
				EFETIVO DO DIA							
				JORNADA DE TRABALHO							
				Hh DO DIA							
				Hh ACUMULADO							
				EFETIVO EQUIPAMENTOS							
OBSERVAÇÕES				TIPO							
				Veículo Leve							
				Caminhão Muncie							
				Caminhão Toco							
				Escavadeira							
				Pá carregadeira							
				Caçamba							
				Patrol							
				PC 200							
				Placa Vibratória							
GERENTE DE OBRA:				FISCALIZAÇÃO:							
Data: 08/06/2024				Data: 08/06/2024							

Franklin de S. Sena  
 Engenheiro Civil  
 Crel. 052.000.919-7

Antonio Soares Cordeiro Neto  
 Engenheiro Civil  
 CREA: 051888554-2



RELATÓRIO DIÁRIO DE OBRA				Data							
				S	T	Q	Q	S	S	X	
CLIENTE: PREFEITURA MUNICIPAL DE SANTALUZ				EFETIVO PESSOAL							
OBJETO: CONTRATAÇÃO DE EMPRESA DE ENGENHARIA PARA EXECUÇÃO DE OBRA NA REFORMA DE POSTOS DE SAÚDE DO MUNICÍPIO DE SANTALUZ/BAHIA - POSTO TAPINHÁ.											
CONDIÇÕES CLIMÁTICAS:		CONTRATO Nº 245/2022		RDC: 806		RDO: 252		CATEGORIA			QTDE
SÍMBOLOGIA		Madrã: ( 1 )		Tarde: ( 1 )		Noite: ( )		MÃO DE OBRA INDIRETA			
SERVIÇOS EXECUTADOS / OCORRÊNCIAS				MÃO DE OBRA DIRETA							
SEM SERVIÇOS				Gerente da Obra							
				Engenheiro							
				Tec. de Segurança							
				Aux Adm							
				Mestre de obra							
				Encarregado geral							
				CONSIDERAÇÕES				RESUMO DO EFETIVO			
				EFETIVO DO DIA							
				JORNADA DE TRABALHO							
				Hh DO DIA							
OBSERVAÇÕES				Hh ACUMULADO							
				EFETIVO EQUIPAMENTOS							
				TIPO QTDE.							
GERENTE DE OBRA:				FISCALIZAÇÃO:							
Data: 09/06/2024				Data: 09/06/2024							

Franklin de J. Sena  
 Engenheiro Civil  
 Crea: 05200829-7

Antonio Soares Cordeiro Neto  
 Engenheiro Civil  
 CREA + 051888554-2









RELATÓRIO DIÁRIO DE OBRA				Data						
				S	T	X	Q	S	S	D
CLIENTE: PREFEITURA MUNICIPAL DE SANTALUZ OBJETO: CONTRATAÇÃO DE EMPRESA DE ENGENHARIA PARA EXECUÇÃO DE OBRA NA REFORMA DE POSTOS DE SAÚDE DO MUNICÍPIO DE SANTALUZBAHIA - POSTO TAPINHÁ.				EFETIVO PESSOAL						
CONTRATO Nº 2452922 RDC: 006 RDO: 255				CATEGORIA QTDE						
Condições Climáticas: Manhã: ( 1 ) Tarde: ( 1 ) Noite: ( ) SIMBOLOGIA: 1- Tempo Bom 2- Chuva cf cond. Trab. 3- Chuva cf cond. Trab.				MÃO DE OBRA INDIRETA						
SERVIÇOS EXECUTADOS / OCORRÊNCIAS  CHAPISCO APLICADO EM ALVENARIA (COM PRESENÇA DE VÁOS) E ESTRUTURAS DE CONCRETO DE FACHADA, COM EQUIPAMENTO DE PROJEÇÃO. ARGAMASSA TRAÇO 1:3 COM PREPARO EM BETONEIRA 400 L. AF_06/2014				Oremio da Obra Engenheiro 1 Tec. de Segurança Aux Adm Mestre da obra Encarregado geral 1						
				Hh DO DIA						
				MÃO DE OBRA DIRETA						
				Topografo Auxiliar de topografia Pedreiro 2 Ajudante Geral 2 Calceiteiro Carpinteiro Operador de Motosserra Motorista Montador Montador/Eletricista Eletricista Operador de Patrol Operador de Escavadeira Operador de Pá carregadeira Motorista de caçamba Pintor Serralheiro						
				Hh DO DIA						
				RESUMO DO EFETIVO						
CONSIDERAÇÕES				EFETIVO DO DIA JORNADA DE TRABALHO Hh DO DIA Hh ACUMULADO						
OBSERVAÇÕES				EFETIVO EQUIPAMENTOS						
				TIPO QTDE						
				Veiculo Leve Caminhão Munck Caminhão Toco Escavadeira Pá carregadeira Caçamba Patrol PC 200 Placa Vibratória						
GERENTE DE OBRA:				FISCALIZAÇÃO:						
Data: 12/06/2024				Data: 12/06/2024						

  
 Franklin de J. S.  
 Engenheiro Civil  
 CRÉD. Nº 06/2014

  
 Antonio Soares Cordeiro Neto  
 Engenheiro Civil  
 CREA - 051888554-2



RELATÓRIO DIÁRIO DE OBRA				Data							
				S	T	Q	X	Q	S	S	D
CLIENTE: PREFEITURA MUNICIPAL DE SANTALUZ				EFETIVO PESSOAL							
OBJETO: CONTRATAÇÃO DE EMPRESA DE ENGENHARIA PARA EXECUÇÃO DE OBRA NA REFORMA DE POSTOS DE SAÚDE DO MUNICÍPIO DE SANTALUZ/BAHIA - POSTO TAPINHA.											
CONTRATO Nº 2452622				RDC: 006				RDO: 256			
CONDICÕES CLIMÁTICAS: Manhã ( 1 ) Tarde ( 1 ) Noite ( )				CATEGORIA							
SIMBOLOGIA				MÃO DE OBRA INDIRETA							
SERVIÇOS EXECUTADOS / OCORRÊNCIAS				Gerente de Obra							
				Engenheiro 1							
CHAPISCO APLICADO EM ALVENARIA (COM PRESENÇA DE VÃOS) E ESTRUTURAS DE CONCRETO DE FACHADA, COM EQUIPAMENTO DE PROJEÇÃO. ARGAMASSA TRAÇO 1:3 COM PREPARO EM BETONEIRA 400 L. AF_062614				Tec. de Segurança							
				Aux. Adm.							
				Mestre de obra							
				Encarregado geral 1							
				Hh DO DIA							
				MÃO DE OBRA DIRETA							
				Topógrafo							
				Auxiliar de topografia							
				Pedreiro 2							
				Ajudante Geral 2							
				Calçeteiro							
				Carpinteiro							
				Operador de Motosserra							
				Motorista							
				Montador							
				Montador/Eletricista							
				Eletricista							
				Operador de Patrol							
				Operador de Escavadeira							
				Operador de Pá carregadeira							
				Motorista de caçamba							
				Pintor							
				Serralheiro							
				Hh DO DIA							
CONSIDERAÇÕES				RESUMO DO EFETIVO							
				EFETIVO DO DIA							
OBSERVAÇÕES				JORNADA DE TRABALHO							
				Hh DO DIA							
				Hh ACUMULADO							
				EFETIVO EQUIPAMENTOS							
				TIPO							
				Veículo Leve							
				Caminhão Munk							
				Caminhão Toco							
				Escavadeira							
				Pá carregadeira							
				Caçamba							
				Patrol							
				PC 256							
				Placa Vibratória							
GERENTE DE OBRA:				FISCALIZAÇÃO:							
Data: 13/06/2024				Data: 13/06/2024							

Franklin Neto  
Engenheiro Civil  
CREA 05200819-7

Antonio Soares Cordeiro Neto  
Engenheiro Civil  
CREA + 051888554-2





RELATORIO DIÁRIO DE OBRA				Data							
				S	T	Q	Q	X	S	S	D
CLIENTE: PREFEITURA MUNICIPAL DE SANTALUZ				EFETIVO PESSOAL							
OBJETO: CONTRATAÇÃO DE EMPRESA DE ENGENHARIA PARA EXECUÇÃO DE OBRA NA REFORMA DE POSTOS DE SAÚDE DO MUNICÍPIO DE SANTALUZ/BAHIA - POSTO TAPINHA.											
CONTRATO Nº 245/2022				RDC: 006				RDO: 257			
Condições Climáticas: Manhã ( 1 ) Tarde ( 1 ) Noite ( )				CATEGORIA							
SIMBOLOGIA				MÃO DE OBRA INDIRETA							
SERVIÇOS EXECUTADOS / OCORRÊNCIAS				Gerente de Obra							
CHAPISCO APLICADO EM ALVENARIA (COM PRESEÇA DE VÃOS) E ESTRUTURAS DE CONCRETO DE FACHADA, COM EQUIPAMENTO DE PROJEÇÃO. ARGAMASSA TRAÇO 1:3 COM PREPARO EM BETONEIRA 400 L. AF_062014				Engenheiro							
				Tec. de Segurança							
				Aux Adm							
				Mestre de obra							
				Encarregado geral							
				Hh DO DIA							
				MÃO DE OBRA DIRETA							
				Topografo							
				Auxiliar de topografo							
				Pedreiro							
				Ajudante Geral							
				Calçateiro							
				Carpinteiro							
				Operador de Motosserra							
				Motorista							
				Montador							
				Montador/Eletricista							
				Eletricista							
				Operador de Patrol							
				Operador de Escavadeira							
				Operador de Pá carregadeira							
				Motorista de caçamba							
				Pintor							
				Serralheiro							
				Hh DO DIA							
CONSIDERAÇÕES				RESUMO DO EFETIVO							
				EFETIVO DO DIA							
				JORNADA DE TRABALHO							
				Hh DO DIA							
OBSERVAÇÕES				Hh ACUMULADO							
				EFETIVO EQUIPAMENTOS							
				TIPO							
				QTD.							
GERENTE DE OBRA:				Veiculo Leve							
				Caminhão Munck							
				Caminhão Toco							
				Escavadeira							
Data: 14/06/2024				Pá carregadeira							
				Caçamba							
				Patrol							
				PIC 200							
Data: 14/06/2024				Placa Vibratória							
FISCALIZAÇÃO:				Data: 14/06/2024							

*Franklin de J. S. Bahia*  
 Engenheiro Civil  
 CREA 62200-7/9-7

*Antonio Soares Cordeiro Neto*  
 Engenheiro Civil  
 CREA - DS1888554-2





RELATÓRIO DIÁRIO DE OBRA				Data						
				S	T	Q	Q	S	S	X
CLIENTE: PREFEITURA MUNICIPAL DE SANTALUZ				EFETIVO PESSOAL						
OBJETO: CONTRATAÇÃO DE EMPRESA DE ENGENHARIA PARA EXECUÇÃO DE OBRA NA REFORMA DE POSTOS DE SAÚDE DO MUNICÍPIO DE SANTALUZ/BAHIA - POSTO TAPRINA.				CATEGORIA						
CONDIÇÕES CLIMÁTICAS: Manhã ( 1 ) Tarde ( 1 ) Noite				MÃO DE OBRA INDIRETA						
CONTRATO Nº 2452022 RDC: 066 RDO: 299				MÃO DE OBRA DIRETA						
SIMBOLOGIA				Gerente de Obra						
SEM SERVIÇOS				Engenheiro						
				Tec. de Segurança						
				Aux Adm						
				Mestre de obra						
				Encarregado geral						
				Hh DO DIA						
				MÃO DE OBRA DIRETA						
				Topógrafo						
				Auxiliar de topografia						
				Pedreiro						
				Ajudante Geral						
				Calceteiro						
				Carpinteiro						
				Operador de Motosserra						
				Motorista						
				Montador						
				Montador/Eletricista						
				Eletricista						
				Operador de Patrol						
				Operador de Escavadeira						
				Operador de Pá carregadeira						
				Motorista de caçamba						
				Pintor						
				Serralheiro						
				Hh DO DIA						
CONSIDERAÇÕES				RESUMO DO EFETIVO						
				EFETIVO DO DIA						
				JORNADA DE TRABALHO						
				Hh DO DIA						
				Hh ACUMULADO						
OBSERVAÇÕES				EFETIVO EQUIPAMENTOS						
				TIPO						
				QTD.						
				Veículo Leve						
				Caminhão Munck						
				Caminhão Toco						
				Escavadeira						
				Pá carregadeira						
				Caçamba						
				Patrol						
				PC 200						
				Placa Vibratória						
GERENTE DE OBRA:				FISCALIZAÇÃO:						
Data: 16/06/2024				Data: 16/06/2024						

Franklin de J. S.  
Engenheiro Civil  
Crea 06220029-7

Antonio Soares Cordeiro Neto  
Engenheiro Civil  
CREA + 051888554-2



RELATÓRIO DIÁRIO DE OBRA				Data								
				X								
				S	T	Q	Q	S	S	D		
CLIENTE: PREFEITURA MUNICIPAL DE SANTALUZ				EFETIVO PESSOAL								
OBJETO: CONTRATAÇÃO DE EMPRESA DE ENGENHARIA PARA EXECUÇÃO DE OBRA NA REFORMA DE POSTOS DE SAÚDE DO MUNICÍPIO DE SANTALUZ/BAHIA - POSTO TAPRIHA.				CATEGORIA								
CONTRATO Nº 2452022				RDC: 906			RDC: 260			QTDE		
Condições Climáticas: Manhã: ( 1 ) Tarde: ( 1 ) Noite: ( )				MÃO DE OBRA INDIRETA								
SIMBOLOGIA: 1- Tempo Bom 2- Chuva c/ cond. Trab. 3- Chuva s/ cond. Trab.				Gerente de Obra								
CHAPISCO APLICADO EM ALVENARIA (COM PRESENÇA DE VÃOS) E ESTRUTURAS DE CONCRETO DE FACHADA, COM EQUIPAMENTO DE PROJEÇÃO. ARGAMASSA TRAÇO 1:3 COM PREPARO EM BETONEIRA 400 L. AF_06/2014 MASSA ÚNICA, PARA RECEBIMENTO DE PINTURA OU CERÂMICA, ARGAMASSA INDUSTRIALIZADA, PREPARO MECÂNICO, APLICADO COM EQUIPAMENTO DE MISTURA E PROJEÇÃO DE 1,5 M3/H EM FACES INTERNAS DE PAREDES, ESPESSURA DE 5MM, SEM EXECUÇÃO DE TALISCAS. AF_06/2014				Engenheiro								
				Tec. de Segurança								
				Aux Adm								
				Mestre de obra								
				Encarregado geral								
				Hh DO DIA								
				MÃO DE OBRA DIRETA								
				Topografo								
				Auxiliar de topografia								
				Pedreiro								
				Ajudante Geral								
				Calçateiro								
				Carpinteiro								
				Operador de Motosserra								
				Motorista								
				Montador								
CONSIDERAÇÕES				Montador/Eletricista								
				Eletricista								
				Operador de Patrol								
				Operador de Escavadeira								
				Operador de Pá carregadeira								
				Motorista de caçamba								
				Pintor								
				Serralheiro								
				Hh DO DIA								
OBSERVAÇÕES				RESUMO DO EFETIVO								
				EFETIVO DO DIA								
				JORNADA DE TRABALHO								
				Hh DO DIA								
				Hh ACUMULADO								
				EFETIVO EQUIPAMENTOS								
				TIPO								
				QTDE.								
				Veículo Leve								
				Caminhão Muncie								
				Caminhão Toco								
				Escavadeira								
				Pá carregadeira								
Caçamba												
Patrol												
PC 200												
Placa Vibratória												
GERENTE DE OBRA:				FISCALIZAÇÃO:								
Data: 17/06/2024				Data: 17/06/2024								

Franklin de J. S.  
Engenheiro Civil  
Crea 6250029-2

Antonio Soares Cordeiro Neto  
Engenheiro Civil  
CREA - 051888554-2











RELATÓRIO FOTOGRÁFICO 2ª MEDIÇÃO – CONTRATAÇÃO DE EMPRESA DE ENGENHARIA PARA EXECUÇÃO DE OBRA NA REFORMA DE POSTOS DE SAÚDE DO MUNICÍPIO DE SANTALUZ/BAHIA - POSTO TAPINHA.

DATA	MUNICÍPIO	EMPREENDIMENTO
19/06/2024	Santaluz	Reforma do Posto do Povoado do Tapinha



FOTO 01 - Demolição manual de piso cimentado sobre lastro de concreto - Rev 01



Antonio Soares Cordeiro Neto  
Engenheiro Civil  
CREA+ 051888554-2

Franklin de J. S.  
Engenheiro Civil  
CREA 05200099-7



FOTO 02 – Demolição manual de piso cimentado sobre lastro de concreto - Rev 01



DATA	MUNICÍPIO	EMPREENDIMENTO
19/06/2024	Santaluz	Reforma do Posto do Povoado do Tapinha



*Handwritten signature*  
 Anilín de J. Ser...  
 Engenheiro Civil  
 Crec. 05200029-7

FOTO 03 – Chapim de concreto pré-moldado

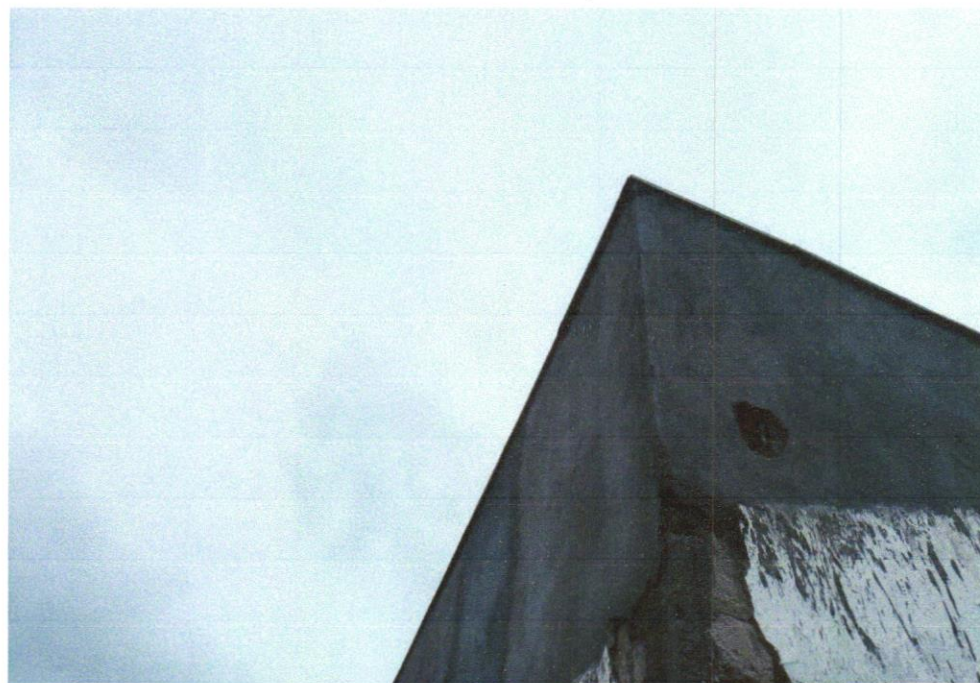

*Handwritten signature*  
 Antonio Soares Cordeiro Neto  
 Engenheiro Civil  
 CREA+ 051888554-2

FOTO 04 – Chapim de concreto pré-moldado





DATA	MUNICÍPIO	EMPREENDIMENTO
19/06/2024	Santaluz	Reforma do Posto do Povoado do Tapinha



*Antônio de I. Neto*  
Engenheiro Civil  
Crel. 05200029-7

**FOTO 06 – ALVENARIA DE VEDAÇÃO DE BLOCOS CERÂMICOS FURADOS NA HORIZONTAL DE 9X19X29 CM (ESPESSURA 9 CM) E ARGAMASSA DE ASSENTAMENTO COM PREPARO EM BETONEIRA. AF\_12/2021**



*Antonio Soares Cordeiro Neto*  
Engenheiro Civil  
CREA+ 051888554-2

**Foto 07– ALVENARIA DE VEDAÇÃO DE BLOCOS CERÂMICOS FURADOS NA HORIZONTAL DE 9X19X29 CM (ESPESSURA 9 CM) E ARGAMASSA DE ASSENTAMENTO COM PREPARO EM BETONEIRA. AF\_12/2021**





DATA	MUNICÍPIO	EMPREENDIMENTO
19/06/2024	Santaluz	Reforma do Posto do Povoado do Tapinha

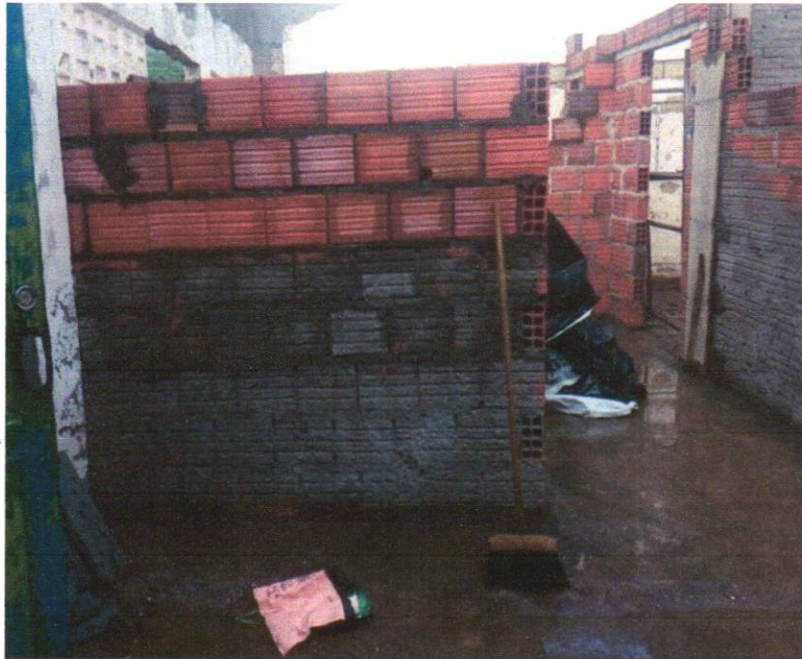

*Handwritten signature*  
 J. de J. Sena  
 Engenheiro Civil  
 CREA 05200C/9-7

**FOTO 08 – CHAPISCO APLICADO EM ALVENARIA (COM PRESENÇA DE VÃOS) E ESTRUTURAS DE CONCRETO DE FACHADA, COM EQUIPAMENTO DE PROJEÇÃO. ARGAMASSA TRAÇO 1:3 COM PREPARO EM BETONEIRA 400**

L. AF\_06/2014



*Handwritten signature*  
 Antonio Soares Cordeiro Neto  
 Engenheiro Civil  
 CREA+ 05188554-2

**FOTO 09 – CHAPISCO APLICADO EM ALVENARIA (COM PRESENÇA DE VÃOS) E ESTRUTURAS DE CONCRETO DE FACHADA, COM EQUIPAMENTO DE PROJEÇÃO. ARGAMASSA TRAÇO 1:3 COM PREPARO EM BETONEIRA 400**  
 L. AF\_06/2014





DATA	MUNICÍPIO	EMPREENDIMENTO
19/06/2024	Santaluz	Reforma do Posto do Povoado do Tapinha

  
**Franklin de L.**  
 Engenheiro Civil  
 Crec. 04204009-7



**FOTO 10 – MASSA ÚNICA, PARA RECEBIMENTO DE PINTURA OU CERÂMICA, ARGAMASSA INDUSTRIALIZADA, PREPARO MECÂNICO, APLICADO COM EQUIPAMENTO DE MISTURA E PROJEÇÃO DE 1,5 M3/H EM FACES INTERNAS DE PAREDES, ESPESSURA DE 5MM, SEM EXECUÇÃO DE TALISCAS. AF\_06/2014**

  
**Antonio Soares Cordeiro Neto**  
 Engenheiro Civil  
 CREA+ 051888554-2



**FOTO 11 – MASSA ÚNICA, PARA RECEBIMENTO DE PINTURA OU CERÂMICA, ARGAMASSA INDUSTRIALIZADA, PREPARO MECÂNICO, APLICADO COM EQUIPAMENTO DE MISTURA E PROJEÇÃO DE 1,5 M3/H EM FACES INTERNAS DE PAREDES, ESPESSURA DE 5MM, SEM EXECUÇÃO DE TALISCAS. AF\_06/2014**





DATA	MUNICÍPIO	EMPREENDIMENTO
19/06/2024	Santaluz	Reforma do Posto do Povoado do Tapinha

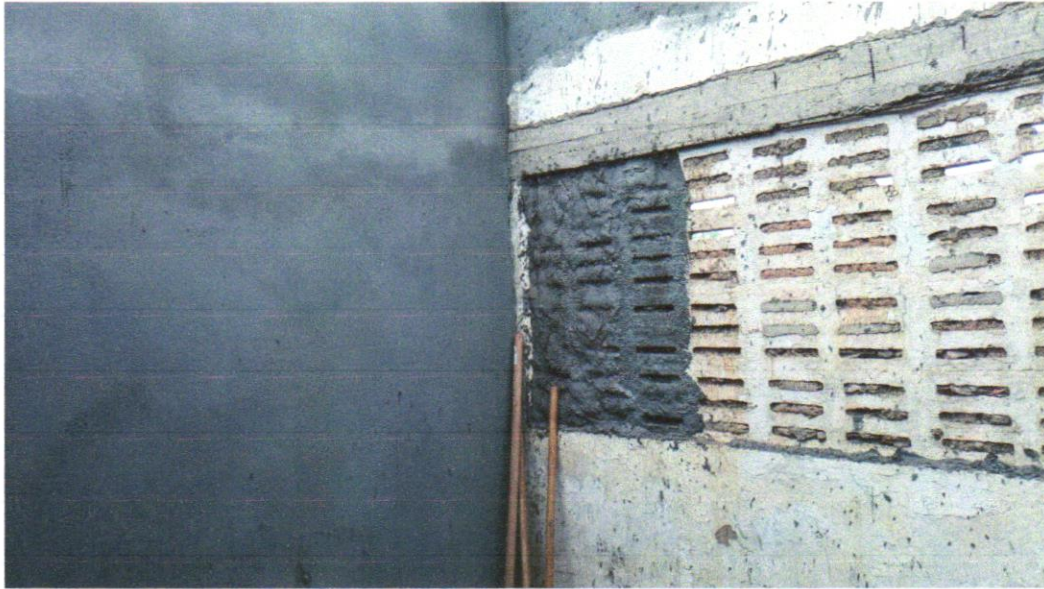

**Foto 11 - MASSA ÚNICA, PARA RECEBIMENTO DE PINTURA OU CERÂMICA, ARGAMASSA INDUSTRIALIZADA, PREPARO MECÂNICO, APLICADO COM EQUIPAMENTO DE MISTURA E PROJEÇÃO DE 1,5 M3/H EM FACES INTERNAS DE PAREDES, ESPESSURA DE 5MM, SEM EXECUÇÃO DE TALISCAS. AF\_06/2014**



Antonio Soares Cordeiro Neto  
Engenheiro Civil  
CREA+ 051888554-2

Antônio de J. Se  
Engenheiro Civil  
Crea: 08200019-7

**Foto 12 - MASSA ÚNICA, PARA RECEBIMENTO DE PINTURA OU CERÂMICA, ARGAMASSA INDUSTRIALIZADA, PREPARO MECÂNICO, APLICADO COM EQUIPAMENTO DE MISTURA E PROJEÇÃO DE 1,5 M3/H EM FACES INTERNAS DE PAREDES, ESPESSURA DE 5MM, SEM EXECUÇÃO DE TALISCAS. AF\_06/2014**

